

Leíró statisztikák
az

EFOP-2.2.0-16-2016-00002 „Gyermekek és ifjúságpszichiátriai
addiktológiai és mentálhigiénés ellátórendszer infrastrukturális
feltételeinek fejlesztése” projektben megvalósuló szülőket és
gyermeket célzó programok értékelése kapcsán

„személyzeti, orvosi és szülői körben”

felvételezett **kérdőívek** alapján

„Személyzeti, orvosi és szülői” kérdőívek

Készítette: Gáll József

Debrecen, 2018. szept. 14.

Ebben az elemzésben az címben szereplő 3 célcsoport, nevezetesen a **„személyzeti, orvosi és szülői” körében felvett kérdőív** minden kérdése esetén közöljük a kérdéshez tartozó legfontosabb leíró statisztikákat.

Az összes kérdés esetén a 3 célcsoportra bontva közöljük a leíró statisztikákat és ábrákat.

Nevezetesen: nominális skálán mért („kategória”)változók esetén (Q1, Q2, Q9, Q10, továbbá nem, végzettség, munkakör, lakóhely) a gyakoriságeloszlás bemutatására egyrészt gyakoriságtáblázatot adunk meg, benne a

- gyakorisággal (frequency),
- százalékos relatív gyakorisággal (valid percent) az összes értékelhető válasz százalékában,
- ugyanennek kumulatív verzióját -felfelé kumulálva- (cumulative percent),
- százalékos relatív gyakorisággal (percent) az összes válaszadó százalékában, azaz itt a hiányzó válaszok (missing value) is figyelembe vannak véve.
- A Q1 és Q2 esetén minden lehetséges alválasznál jelöljük, hogy azt hanyadik helyen jelölte be, illetve nem jelölte be.
- A Q9 és Q10 esetén az első (rendre a legkisebb sorszámú) és további bejelölt válaszokat külön változóban tüntetjük fel.
- Továbbá minden kérdés esetén oszlopdiagram segítségével is ábrázoljuk a gyakoriságeloszlást.
-

A nominálisnál „gazdagabb” (intervallum)skálán mért változók (Q3-Q8, továbbá születési év, háztartásban élők száma, összes nettó keresete, egészségügyben eltöltött idő, szükséges szakmai évek száma) esetén egyrészt átlag- és szórásértékeket, másrészt hisztogramokat mutatunk be minden célcsoportban.

Érdemes megjegyezni, hogy a kitöltés során egyes kérdéseknél nem feltétlenül az elvárt módon alakult a kitöltés. Ez részben félreértésből történhetett, részben árnyaltabb válaszadás miatt. Nevezetesen:

- az 1. és 2.kérdéseknél sokan több választ is bejelöltek, vagy félreértésből vagy tudatosan azonos helyre soroltak több választ (azaz azokaz nem akarták megkülönböztetni),
- a 9. és 10. kérdéseknél néhol többet is bejelöltek a megkérdezettek, itt ezért szerepel az elemzésben elsődleges válasz (mely rendre a bejelöltek közül a legkisebb sorszámú) és másodlagos.

Frequencies

Célcsoport = Személyzet

Statistics^a

		Q1 A jó orvos jellemzői: szakmai tudás	Q1 A jó orvos jellemzői: emberközpontú	Q1 A jó orvos jellemzői: fontosnak tartja a beteg tájékoztatását	Q1 A jó orvos jellemzői: megbízható	Q1 A jó orvos jellemzői: türelmes, kedves
N	Valid	44	44	44	44	44
	Missing	0	0	0	0	0

Statistics^a

		Q1 A jó orvos jellemzői: szigorú, határozott	Q2 A jó szakszemélyzet jellemzői: szakmai tudás	Q2 A jó szakszemélyzet jellemzői: emberközpontú	Q2 A jó szakszemélyzet jellemzői: fontosnak tartja a beteg tájékoztatását	Q2 A jó szakszemélyzet jellemzői: megbízható
N	Valid	44	44	44	44	44
	Missing	0	0	0	0	0

Statistics^a

		Q2 A jó szakszemélyzet jellemzői: türelmes, kedves	Q2 A jó szakszemélyzet jellemzői: szigorú, határozott
N	Valid	44	44
	Missing	0	0

a. Célcsoport = Személyzet

Frequency Table

Q1 A jó orvos jellemzői: szakmai tudás^a

		Frequency	Percent	Valid Percent	Cumulative Percent
Valid	1. helyen jelölte	37	84,1	84,1	84,1
	2. helyen jelölte	2	4,5	4,5	88,6
	3. helyen jelölte	2	4,5	4,5	93,2
	nem jelölte	3	6,8	6,8	100,0
	Total	44	100,0	100,0	

a. Célcsoport = Személyzet

Q1 A jó orvos jellemzői: emberközpontú^a

		Frequency	Percent	Valid Percent	Cumulative Percent
Valid	1. helyen jelölte	14	31,8	31,8	31,8
	2. helyen jelölte	20	45,5	45,5	77,3
	3. helyen jelölte	2	4,5	4,5	81,8
	nem jelölte	8	18,2	18,2	100,0
	Total	44	100,0	100,0	

a. Célcsoport = Személyzet

Q1 A jó orvos jellemzői: fontosnak tartja a beteg tájékoztatását^a

		Frequency	Percent	Valid Percent	Cumulative Percent
Valid	1. helyen jelölte	10	22,7	22,7	22,7
	2. helyen jelölte	7	15,9	15,9	38,6
	3. helyen jelölte	9	20,5	20,5	59,1
	nem jelölte	18	40,9	40,9	100,0
	Total	44	100,0	100,0	

a. Célcsoport = Személyzet

Q1 A jó orvos jellemzői: megbízható^a

		Frequency	Percent	Valid Percent	Cumulative Percent
Valid	1. helyen jelölte	8	18,2	18,2	18,2
	2. helyen jelölte	6	13,6	13,6	31,8
	3. helyen jelölte	13	29,5	29,5	61,4
	nem jelölte	17	38,6	38,6	100,0
	Total	44	100,0	100,0	

a. Célcsoport = Személyzet

Q1 A jó orvos jellemzői: türelmes, kedves^a

		Frequency	Percent	Valid Percent	Cumulative Percent
Valid	1. helyen jelölte	9	20,5	20,5	20,5
	2. helyen jelölte	5	11,4	11,4	31,8
	3. helyen jelölte	6	13,6	13,6	45,5
	nem jelölte	24	54,5	54,5	100,0
	Total	44	100,0	100,0	

a. Célcsoport = Személyzet

Q1 A jó orvos jellemzői: szigorú, határozott^a

		Frequency	Percent	Valid Percent	Cumulative Percent
Valid	1. helyen jelölte	1	2,3	2,3	2,3
	2. helyen jelölte	7	15,9	15,9	18,2
	3. helyen jelölte	4	9,1	9,1	27,3
	nem jelölte	32	72,7	72,7	100,0
	Total	44	100,0	100,0	

a. Célcsoport = Személyzet

Q2 A jó szakszemélyzet jellemzői: szakmai tudás^a

		Frequency	Percent	Valid Percent	Cumulative Percent
Valid	1. helyen jelölte	33	75,0	75,0	75,0

2. helyen jelölte	6	13,6	13,6	88,6
3. helyen jelölte	1	2,3	2,3	90,9
nem jelölte	4	9,1	9,1	100,0
Total	44	100,0	100,0	

a. Célcsoport = Személyzet

Q2 A jó szakszemélyzet jellemzői: emberközpontú^a

	Frequency	Percent	Valid Percent	Cumulative Percent
Valid 1. helyen jelölte	18	40,9	40,9	40,9
2. helyen jelölte	12	27,3	27,3	68,2
3. helyen jelölte	5	11,4	11,4	79,5
nem jelölte	9	20,5	20,5	100,0
Total	44	100,0	100,0	

a. Célcsoport = Személyzet

Q2 A jó szakszemélyzet jellemzői: fontosnak tartja a beteg tájékoztatását^a

	Frequency	Percent	Valid Percent	Cumulative Percent
Valid 1. helyen jelölte	10	22,7	22,7	22,7
2. helyen jelölte	5	11,4	11,4	34,1
3. helyen jelölte	5	11,4	11,4	45,5
nem jelölte	24	54,5	54,5	100,0
Total	44	100,0	100,0	

a. Célcsoport = Személyzet

Q2 A jó szakszemélyzet jellemzői: megbízható^a

	Frequency	Percent	Valid Percent	Cumulative Percent
Valid 1. helyen jelölte	10	22,7	22,7	22,7
2. helyen jelölte	5	11,4	11,4	34,1
3. helyen jelölte	12	27,3	27,3	61,4
nem jelölte	17	38,6	38,6	100,0

Total	44	100,0	100,0
-------	----	-------	-------

a. Célcsoport = Személyzet

Q2 A jó szakszemélyzet jellemzői: türelmes, kedves^a

	Frequency	Percent	Valid Percent	Cumulative Percent
Valid 1. helyen jelölte	10	22,7	22,7	22,7
2. helyen jelölte	6	13,6	13,6	36,4
3. helyen jelölte	10	22,7	22,7	59,1
nem jelölte	18	40,9	40,9	100,0
Total	44	100,0	100,0	

a. Célcsoport = Személyzet

Q2 A jó szakszemélyzet jellemzői: szigorú, határozott^a

	Frequency	Percent	Valid Percent	Cumulative Percent
Valid 1. helyen jelölte	1	2,3	2,3	2,3
2. helyen jelölte	6	13,6	13,6	15,9
3. helyen jelölte	3	6,8	6,8	22,7
nem jelölte	34	77,3	77,3	100,0
Total	44	100,0	100,0	

a. Célcsoport = Személyzet

Bar Chart

Q1 A jó orvos jellemzői: szakmai tudás

Célcsoport: Személyzet

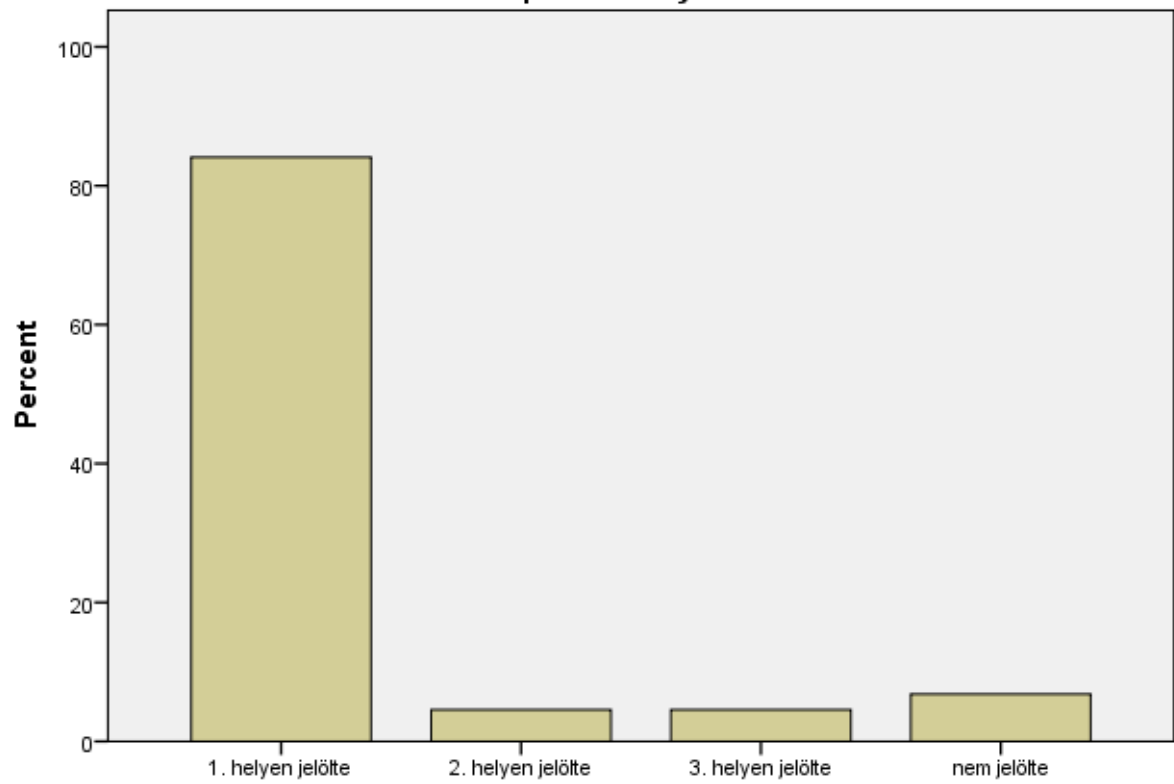

Q1 A jó orvos jellemzői: szakmai tudás

Q1 A jó orvos jellemzői: emberközpontú

Célcsoport: Személyzet

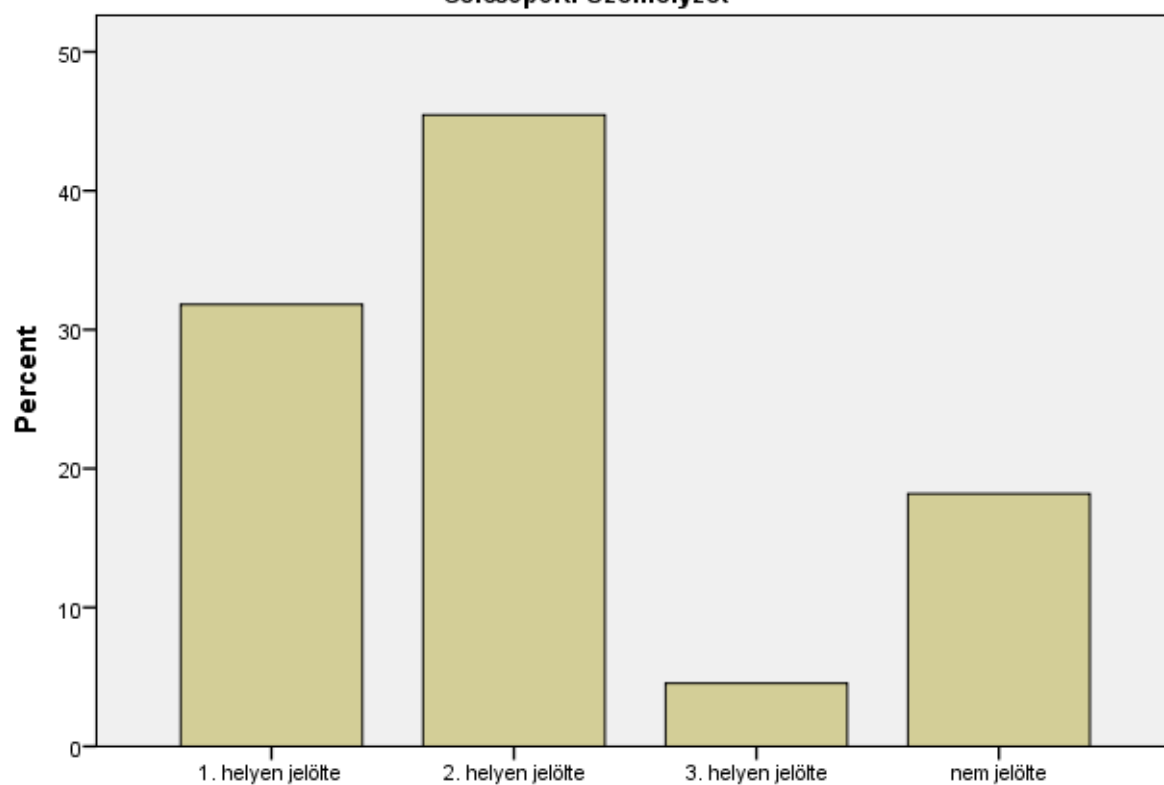

Q1 A jó orvos jellemzői: emberközpontú

Q1 A jó orvos jellemzői: fontosnak tartja a beteg tájékoztatását

Célcsoport: Személyzet

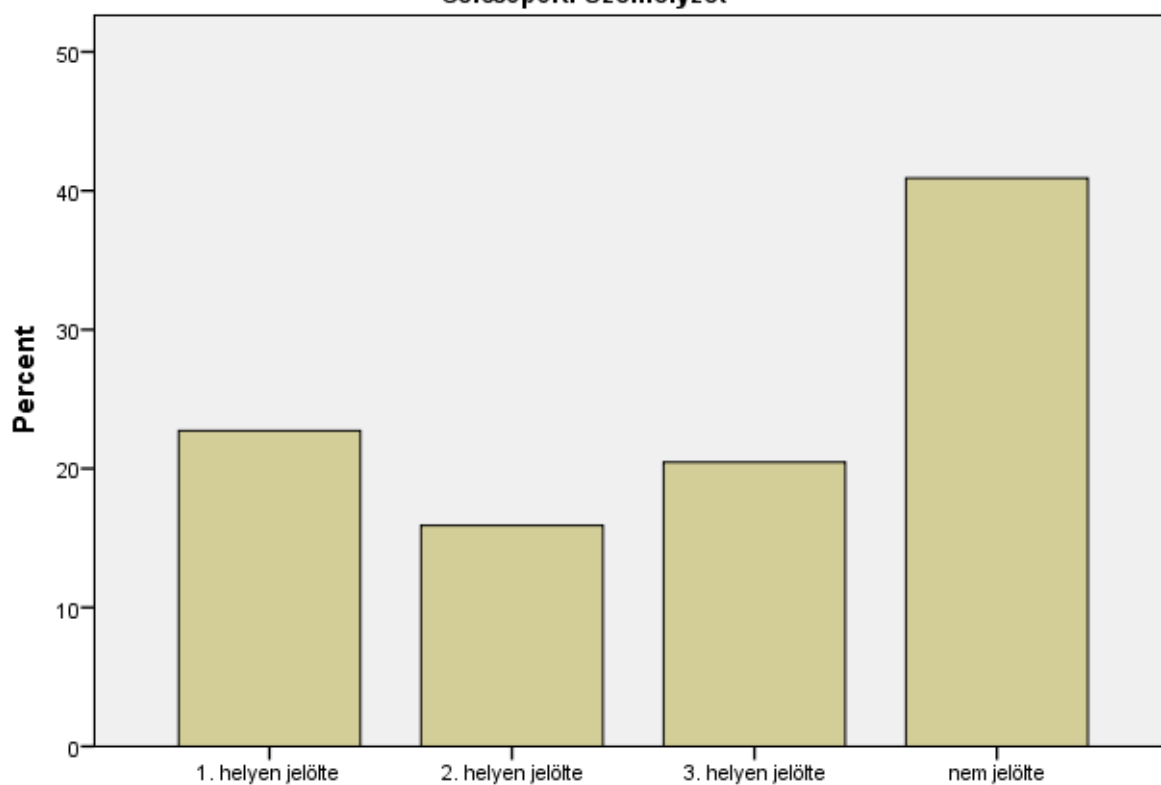

Q1 A jó orvos jellemzői: fontosnak tartja a beteg tájékoztatását

Q1 A jó orvos jellemzői: megbízható

Célcsoport: Személyzet

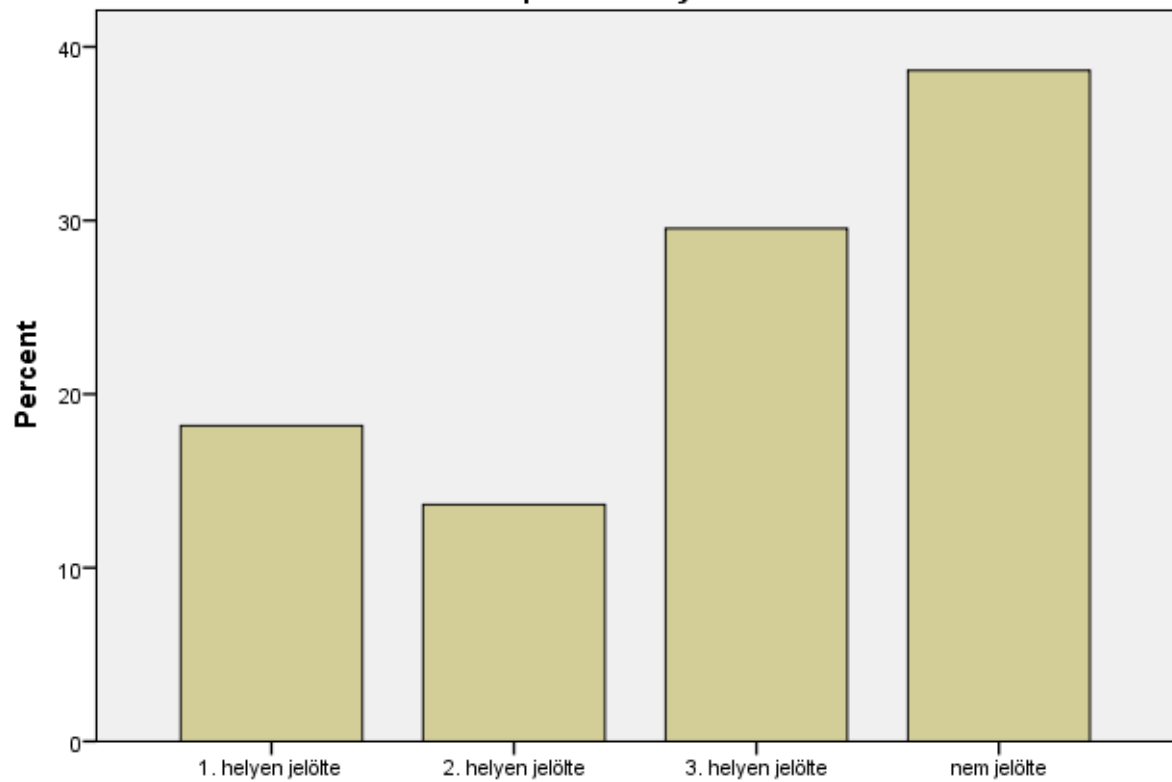

Q1 A jó orvos jellemzői: megbízható

Q1 A jó orvos jellemzői: türelmes, kedves

Célcsoport: Személyzet

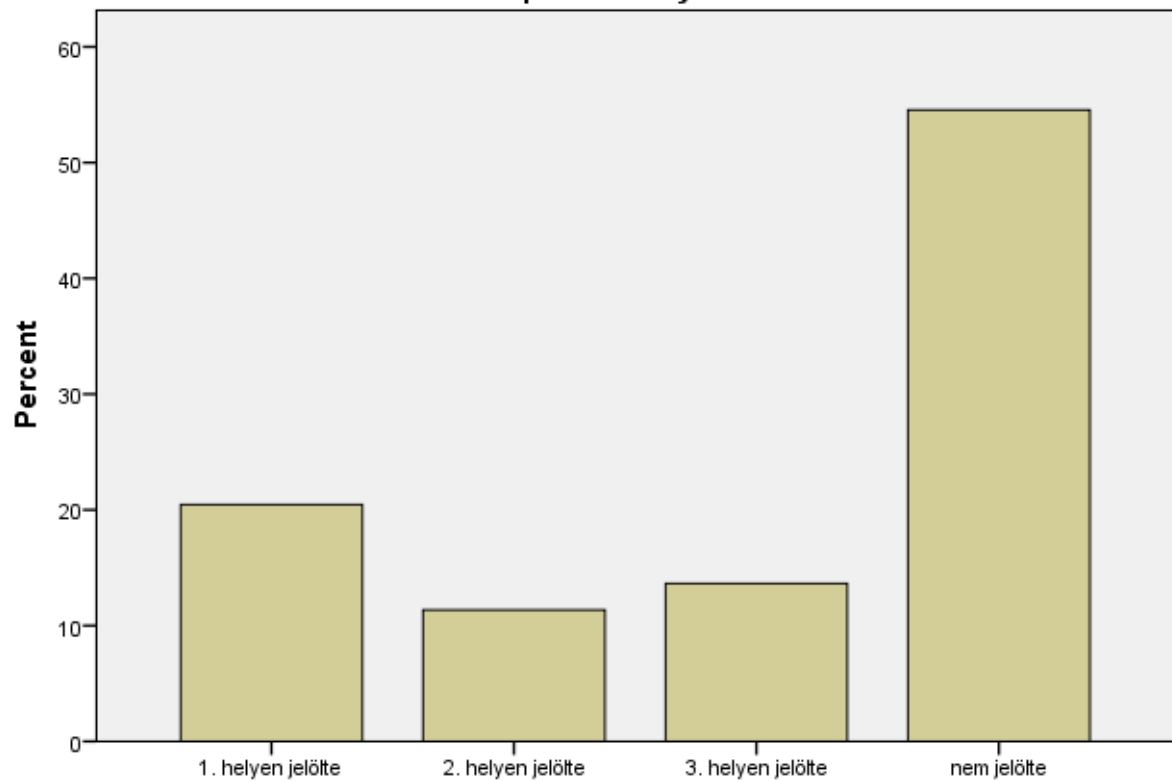

Q1 A jó orvos jellemzői: türelmes, kedves

Q1 A jó orvos jellemzői: szigorú, határozott

Célcsoport: Személyzet

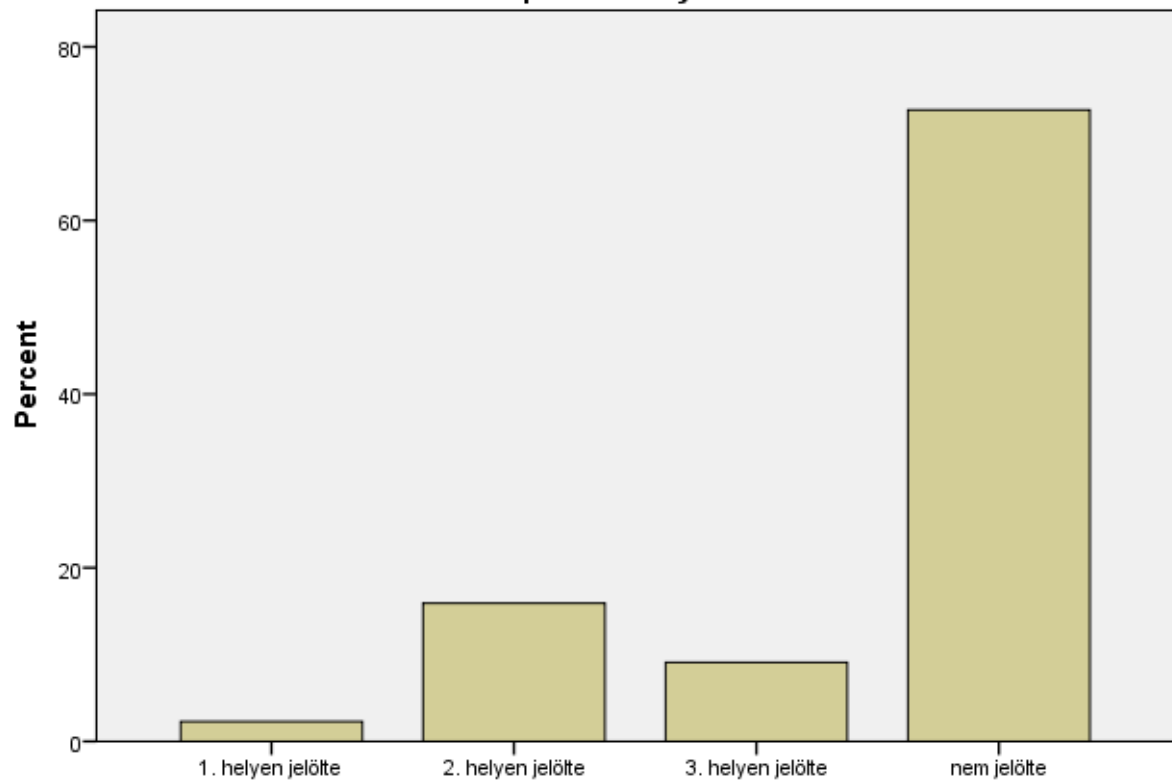

Q1 A jó orvos jellemzői: szigorú, határozott

Q2 A jó szakszemélyzet jellemzői: szakmai tudás

Célcsoport: Személyzet

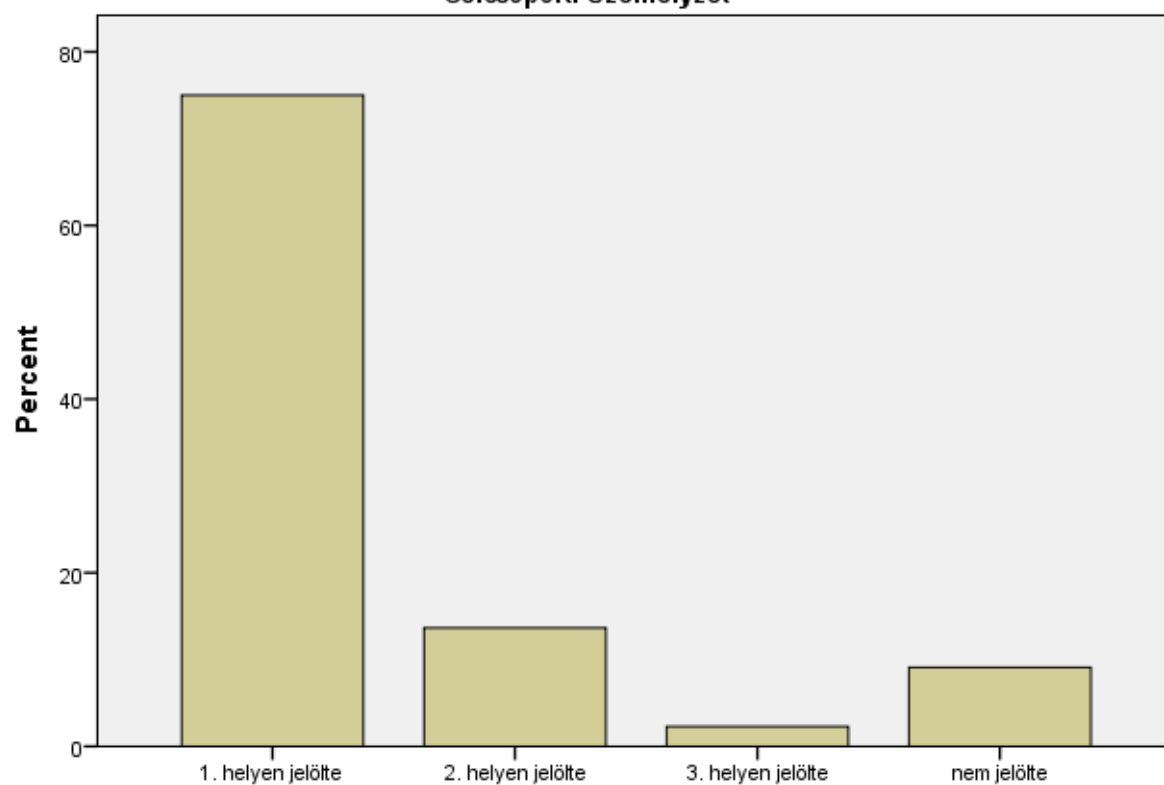

Q2 A jó szakszemélyzet jellemzői: szakmai tudás

Q2 A jó szakszemélyzet jellemzői: emberközpontú

Célcsoport: Személyzet

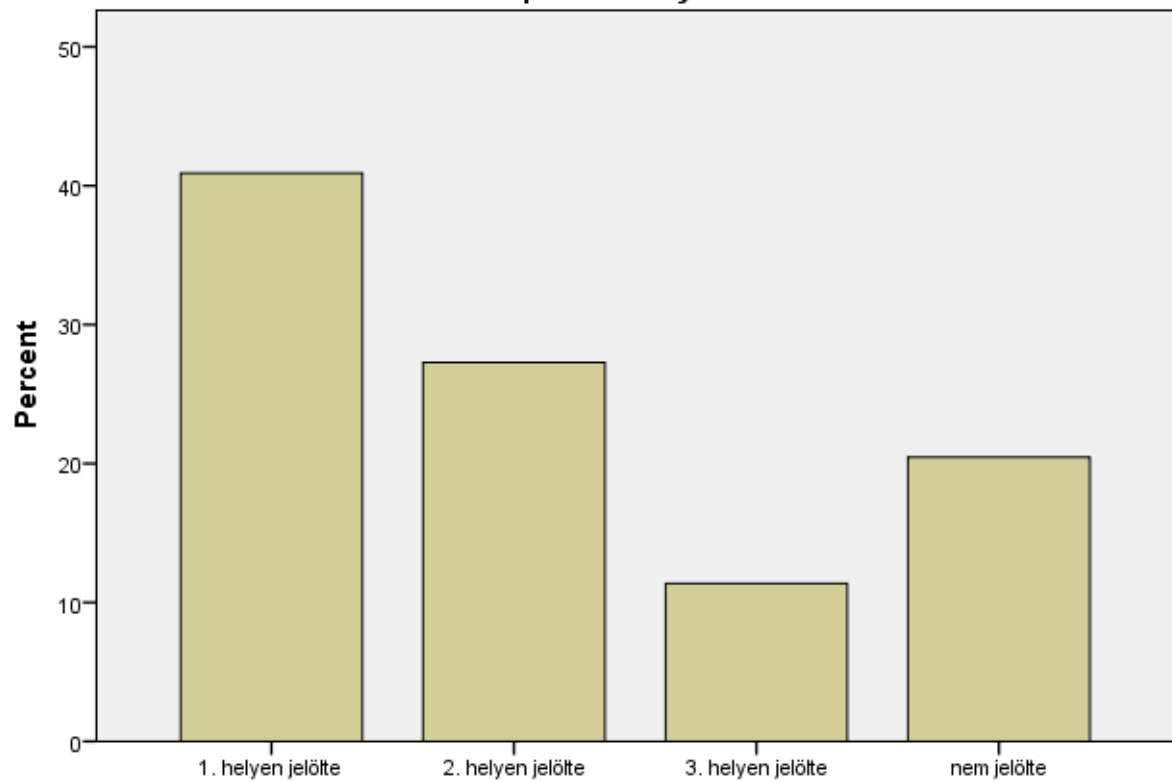

Q2 A jó szakszemélyzet jellemzői: emberközpontú

Q2 A jó szakszemélyzet jellemzői: fontosnak tartja a beteg tájékoztatását

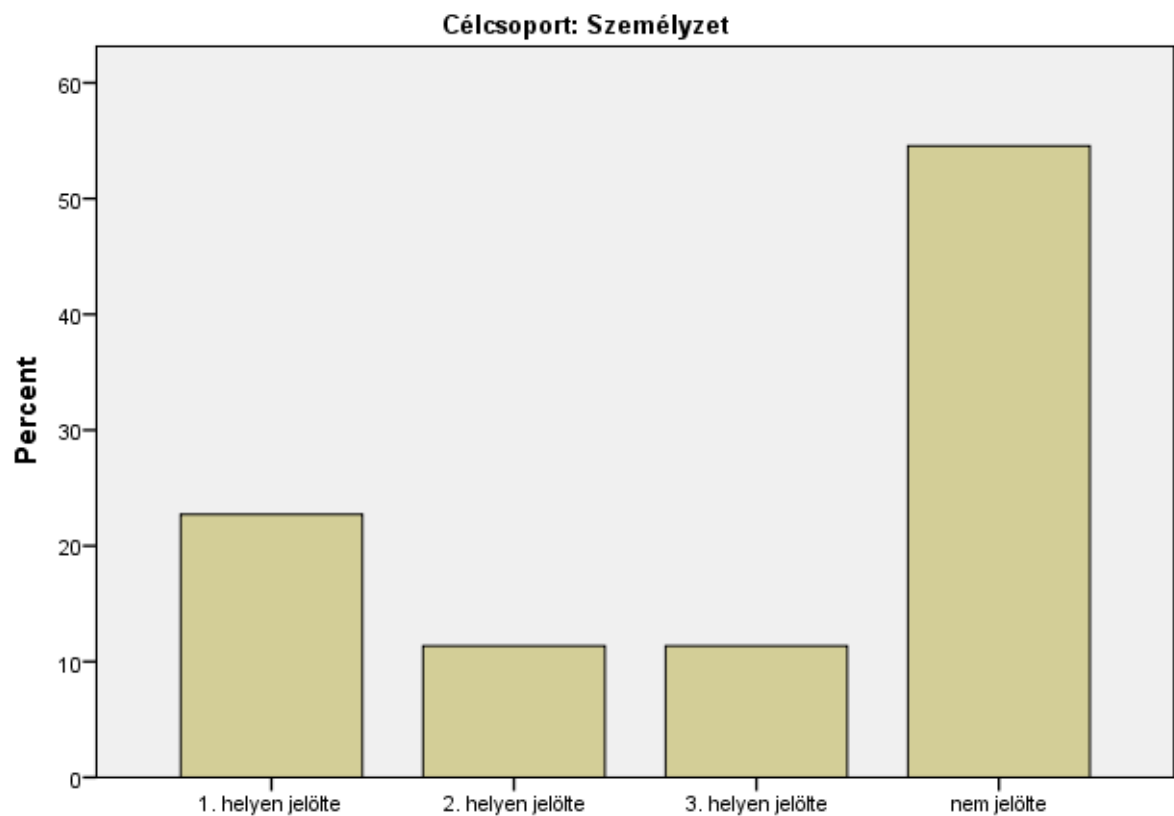

Q2 A jó szakszemélyzet jellemzői: fontosnak tartja a beteg tájékoztatását

Q2 A jó szakszemélyzet jellemzői: megbízható

Célcsoport: Személyzet

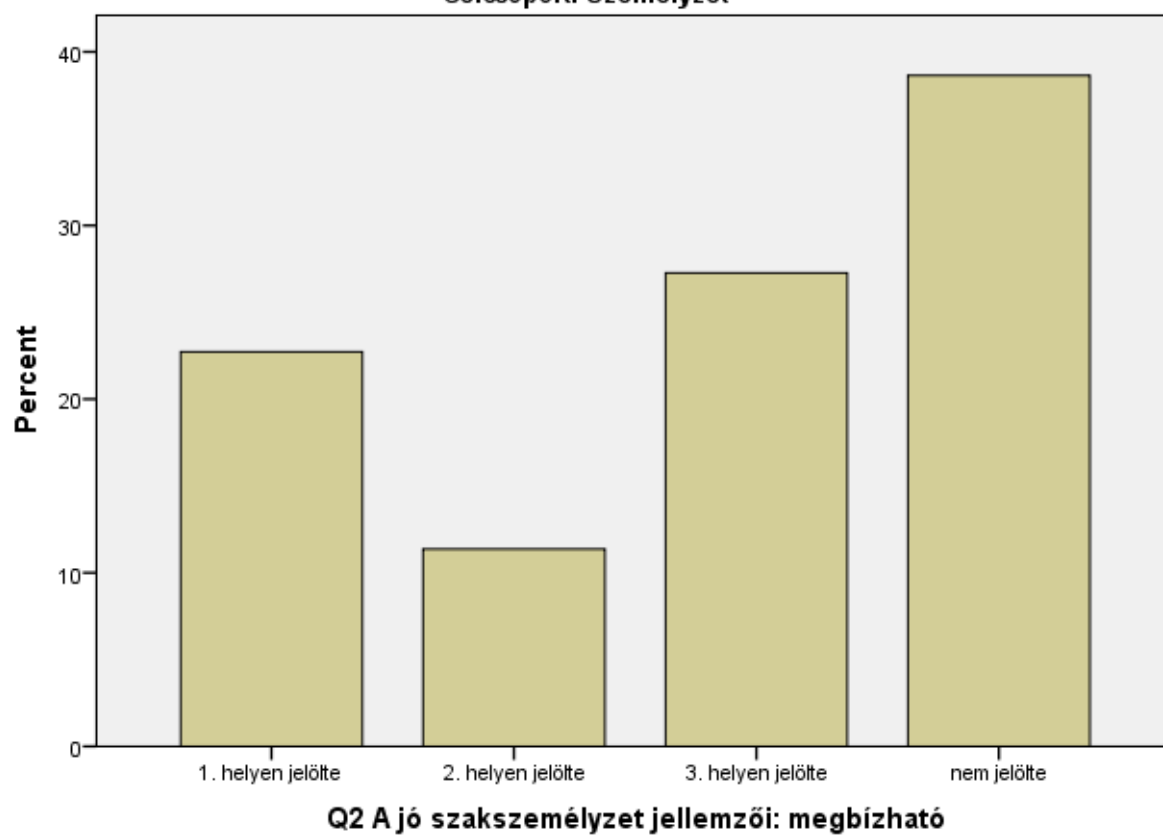

Q2 A jó szakszemélyzet jellemzői: türelmes, kedves

Célcsoport: Személyzet

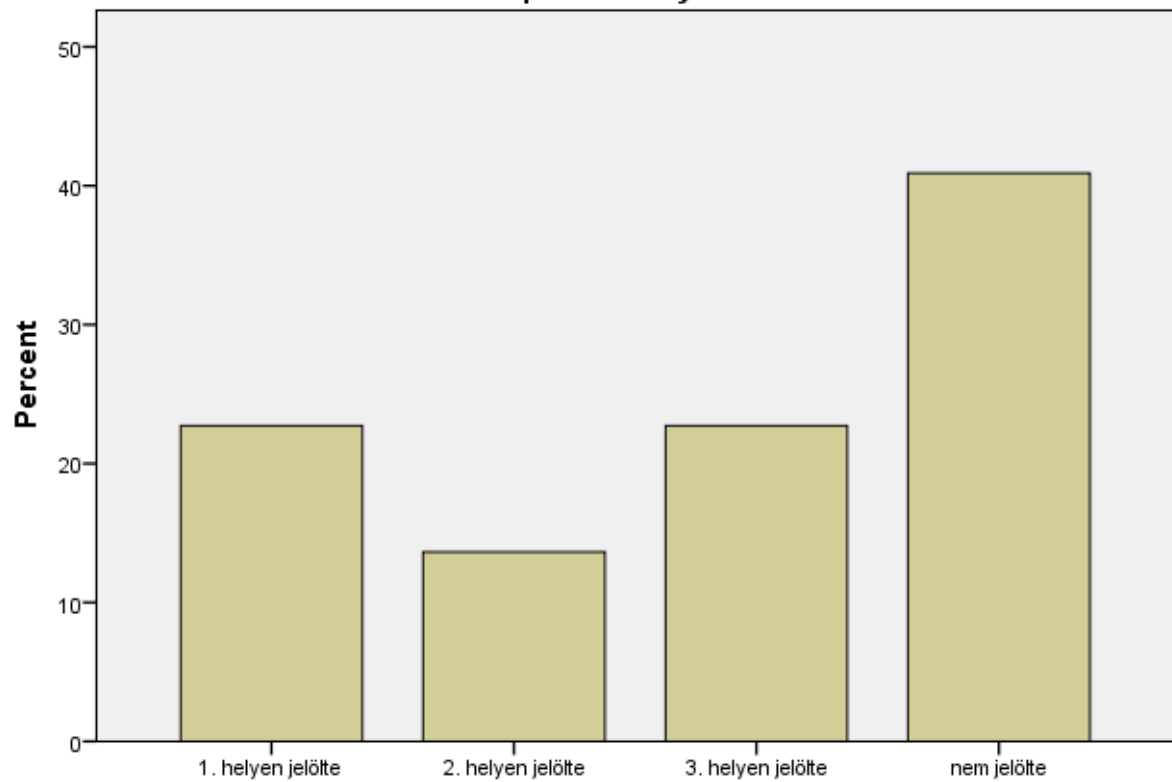

Q2 A jó szakszemélyzet jellemzői: türelmes, kedves

Q2 A jó szakszemélyzet jellemzői: szigorú, határozott

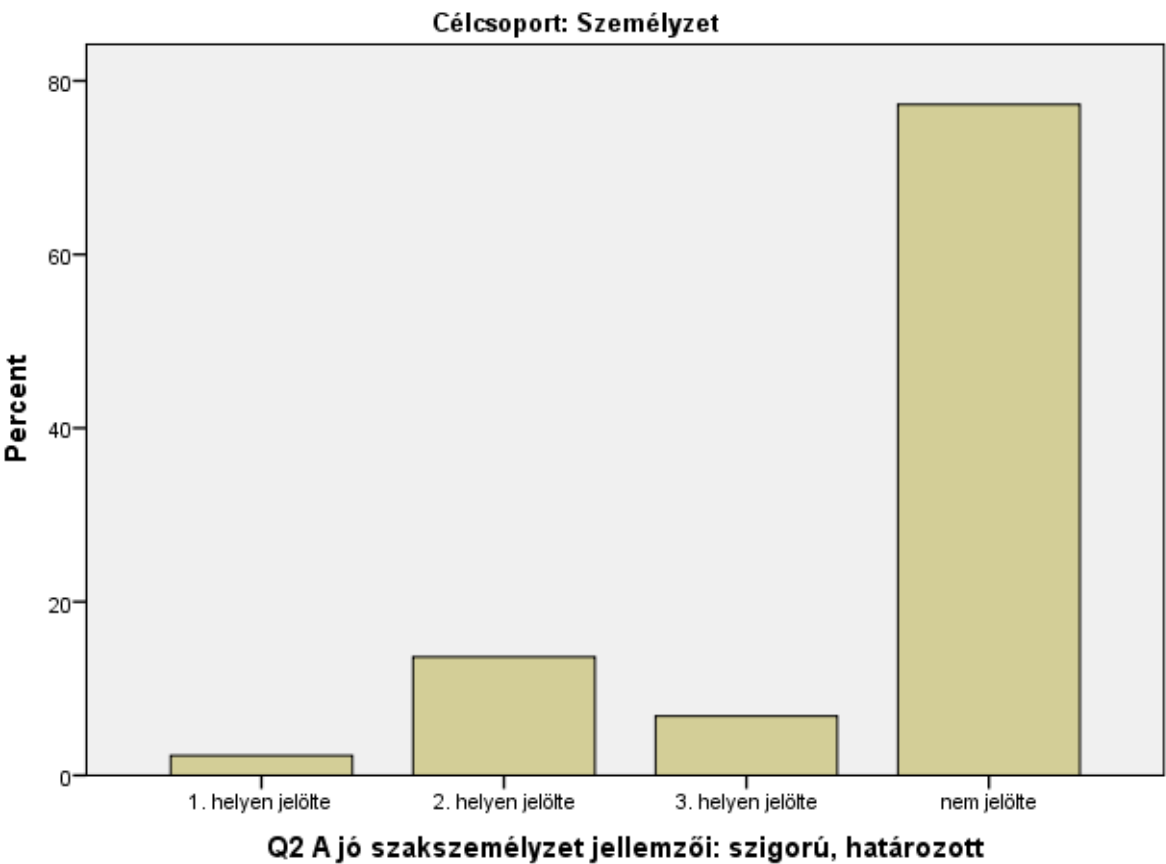

Célcsoport = Orvos

Statistics ^a					
		Q1 A jó orvos jellemzői: szakmai tudás	Q1 A jó orvos jellemzői: emberközpontú	Q1 A jó orvos jellemzői: fontosnak tartja a beteg tájékoztatását	Q1 A jó orvos jellemzői: megbízható
N	Valid	34	34	34	34
	Missing	0	0	0	0

Statistics^a

		Q1 A jó orvos jellemzői: szigorú, határozott	Q2 A jó szakszemélyzet jellemzői: szakmai tudás	Q2 A jó szakszemélyzet jellemzői: emberközpontú	Q2 A jó szakszemélyzet jellemzői: fontosnak tartja a beteg tájékoztatását	Q2 A jó szakszemélyzet jellemzői: megbízható
N	Valid	34	34	34	34	34
	Missing	0	0	0	0	0

Statistics^a

		Q2 A jó szakszemélyzet jellemzői: türelmes, kedves	Q2 A jó szakszemélyzet jellemzői: szigorú, határozott
N	Valid	34	34
	Missing	0	0

a. Célcsoport = Orvos

Frequency Table

Q1 A jó orvos jellemzői: szakmai tudás^a

		Frequency	Percent	Valid Percent	Cumulative Percent
Valid	1. helyen jelölte	31	91,2	91,2	91,2
	2. helyen jelölte	3	8,8	8,8	100,0
	Total	34	100,0	100,0	

a. Célcsoport = Orvos

Q1 A jó orvos jellemzői: emberközpontú^a

		Frequency	Percent	Valid Percent	Cumulative Percent
Valid	1. helyen jelölte	5	14,7	14,7	14,7
	2. helyen jelölte	16	47,1	47,1	61,8
	3. helyen jelölte	4	11,8	11,8	73,5
	nem jelölte	9	26,5	26,5	100,0

Total	34	100,0	100,0
-------	----	-------	-------

a. Célcsoport = Orvos

Q1 A jó orvos jellemzői: fontosnak tartja a beteg tájékoztatását^a

		Frequency	Percent	Valid Percent	Cumulative Percent
Valid	1. helyen jelölte	4	11,8	11,8	11,8
	2. helyen jelölte	4	11,8	11,8	23,5
	3. helyen jelölte	13	38,2	38,2	61,8
	nem jelölte	13	38,2	38,2	100,0
	Total	34	100,0	100,0	

a. Célcsoport = Orvos

Q1 A jó orvos jellemzői: megbízható^a

		Frequency	Percent	Valid Percent	Cumulative Percent
Valid	1. helyen jelölte	4	11,8	11,8	11,8
	2. helyen jelölte	8	23,5	23,5	35,3
	3. helyen jelölte	8	23,5	23,5	58,8
	nem jelölte	14	41,2	41,2	100,0
	Total	34	100,0	100,0	

a. Célcsoport = Orvos

Q1 A jó orvos jellemzői: türelmes, kedves^a

		Frequency	Percent	Valid Percent	Cumulative Percent
Valid	1. helyen jelölte	3	8,8	8,8	8,8
	2. helyen jelölte	2	5,9	5,9	14,7
	3. helyen jelölte	5	14,7	14,7	29,4
	nem jelölte	24	70,6	70,6	100,0
	Total	34	100,0	100,0	

a. Célcsoport = Orvos

Q1 A jó orvos jellemzői: szigorú, határozott^a

		Frequency	Percent	Valid Percent	Cumulative Percent
Valid	1. helyen jelölte	1	2,9	2,9	2,9
	2. helyen jelölte	3	8,8	8,8	11,8
	nem jelölte	30	88,2	88,2	100,0
	Total	34	100,0	100,0	

a. Célcsoport = Orvos

Q2 A jó szakszemélyzet jellemzői: szakmai tudás^a

		Frequency	Percent	Valid Percent	Cumulative Percent
Valid	1. helyen jelölte	23	67,6	67,6	67,6
	2. helyen jelölte	4	11,8	11,8	79,4
	3. helyen jelölte	1	2,9	2,9	82,4
	nem jelölte	6	17,6	17,6	100,0
	Total	34	100,0	100,0	

a. Célcsoport = Orvos

Q2 A jó szakszemélyzet jellemzői: emberközpontú^a

		Frequency	Percent	Valid Percent	Cumulative Percent
Valid	1. helyen jelölte	10	29,4	29,4	29,4
	2. helyen jelölte	16	47,1	47,1	76,5
	3. helyen jelölte	5	14,7	14,7	91,2
	nem jelölte	3	8,8	8,8	100,0
	Total	34	100,0	100,0	

a. Célcsoport = Orvos

Q2 A jó szakszemélyzet jellemzői: fontosnak tartja a beteg tájékoztatását^a

		Frequency	Percent	Valid Percent	Cumulative Percent
Valid	1. helyen jelölte	4	11,8	11,8	11,8
	2. helyen jelölte	4	11,8	11,8	23,5
	3. helyen jelölte	3	8,8	8,8	32,4
	nem jelölte	23	67,6	67,6	100,0
	Total	34	100,0	100,0	

a. Célcsoport = Orvos

Q2 A jó szakszemélyzet jellemzői: megbízható^a

		Frequency	Percent	Valid Percent	Cumulative Percent
Valid	1. helyen jelölte	3	8,8	8,8	8,8
	2. helyen jelölte	4	11,8	11,8	20,6
	3. helyen jelölte	10	29,4	29,4	50,0
	nem jelölte	17	50,0	50,0	100,0
	Total	34	100,0	100,0	

a. Célcsoport = Orvos

Q2 A jó szakszemélyzet jellemzői: türelmes, kedves^a

		Frequency	Percent	Valid Percent	Cumulative Percent
Valid	1. helyen jelölte	3	8,8	8,8	8,8
	2. helyen jelölte	6	17,6	17,6	26,5
	3. helyen jelölte	12	35,3	35,3	61,8
	nem jelölte	13	38,2	38,2	100,0
	Total	34	100,0	100,0	

a. Célcsoport = Orvos

Q2 A jó szakszemélyzet jellemzői: szigorú, határozott^a

		Frequency	Percent	Valid Percent	Cumulative Percent
Valid	1. helyen jelölte	1	2,9	2,9	2,9

2. helyen jelölte	2	5,9	5,9	8,8
nem jelölte	31	91,2	91,2	100,0
Total	34	100,0	100,0	

a. Célcsoport = Orvos

Bar Chart

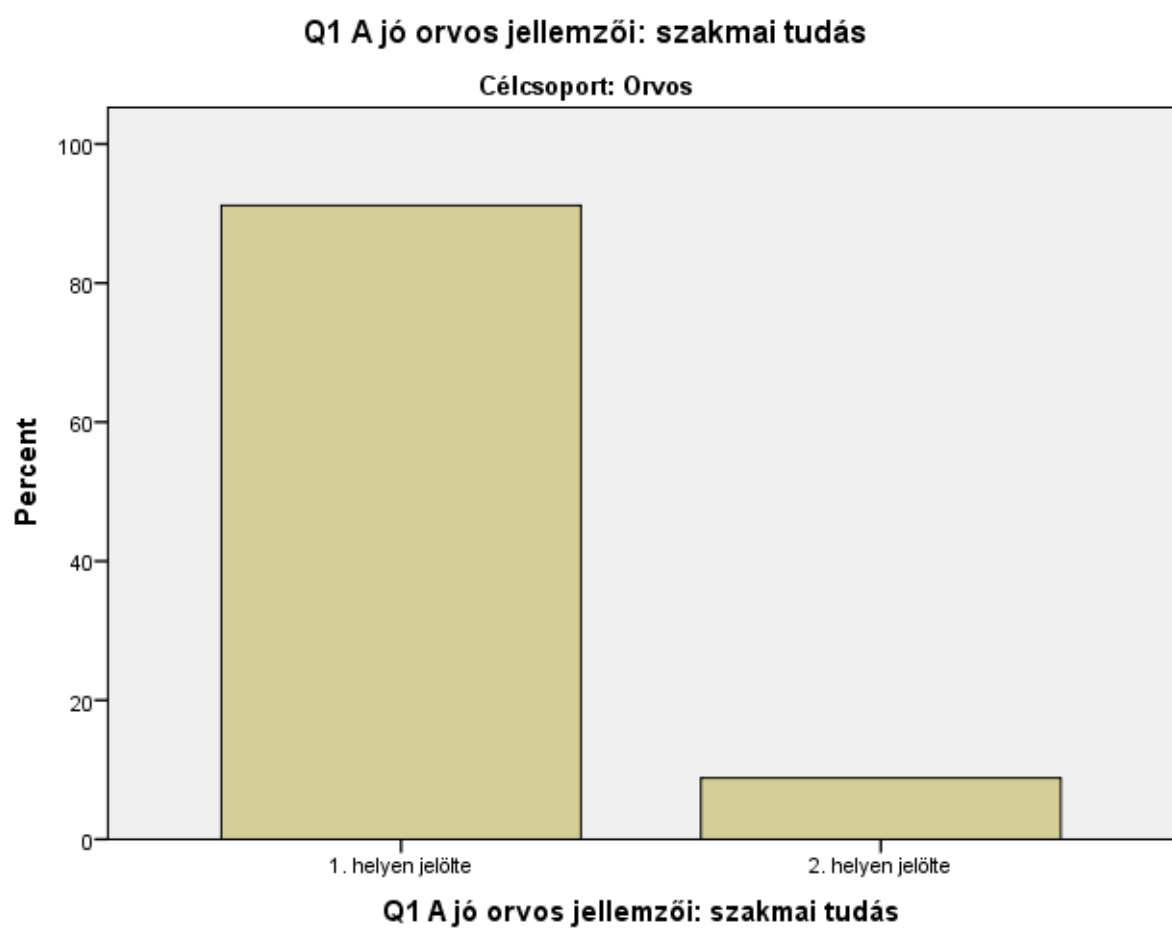

Q1 A jó orvos jellemzői: emberközpontú

Célcsoport: Orvos

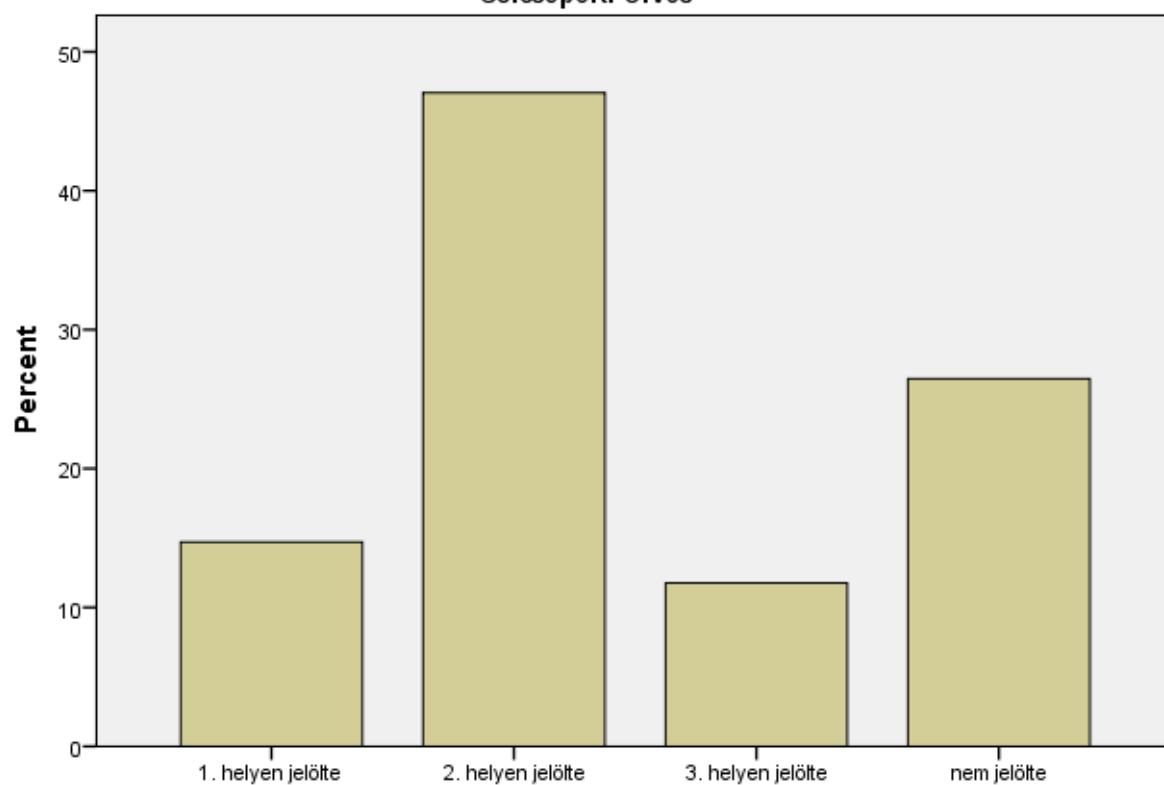

Q1 A jó orvos jellemzői: emberközpontú

Q1 A jó orvos jellemzői: fontosnak tartja a beteg tájékoztatását

Célcsoport: Orvos

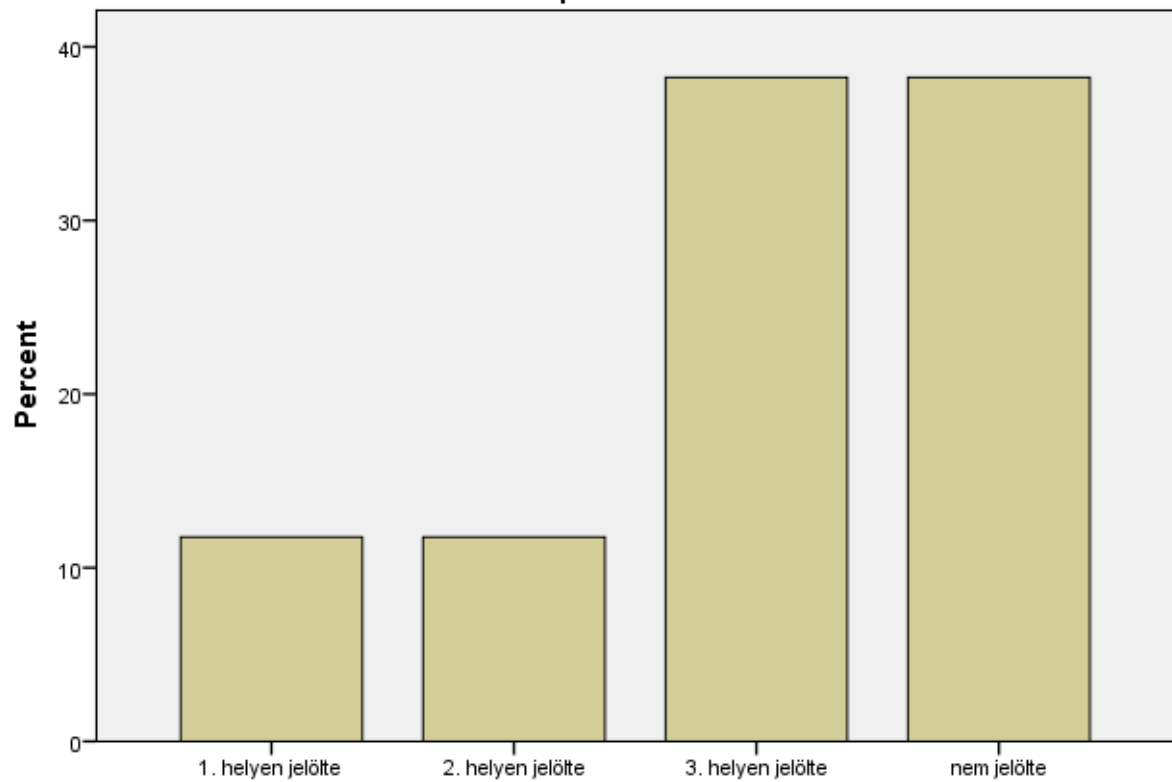

Q1 A jó orvos jellemzői: fontosnak tartja a beteg tájékoztatását

Q1 A jó orvos jellemzői: megbízható

Célcsoport: Orvos

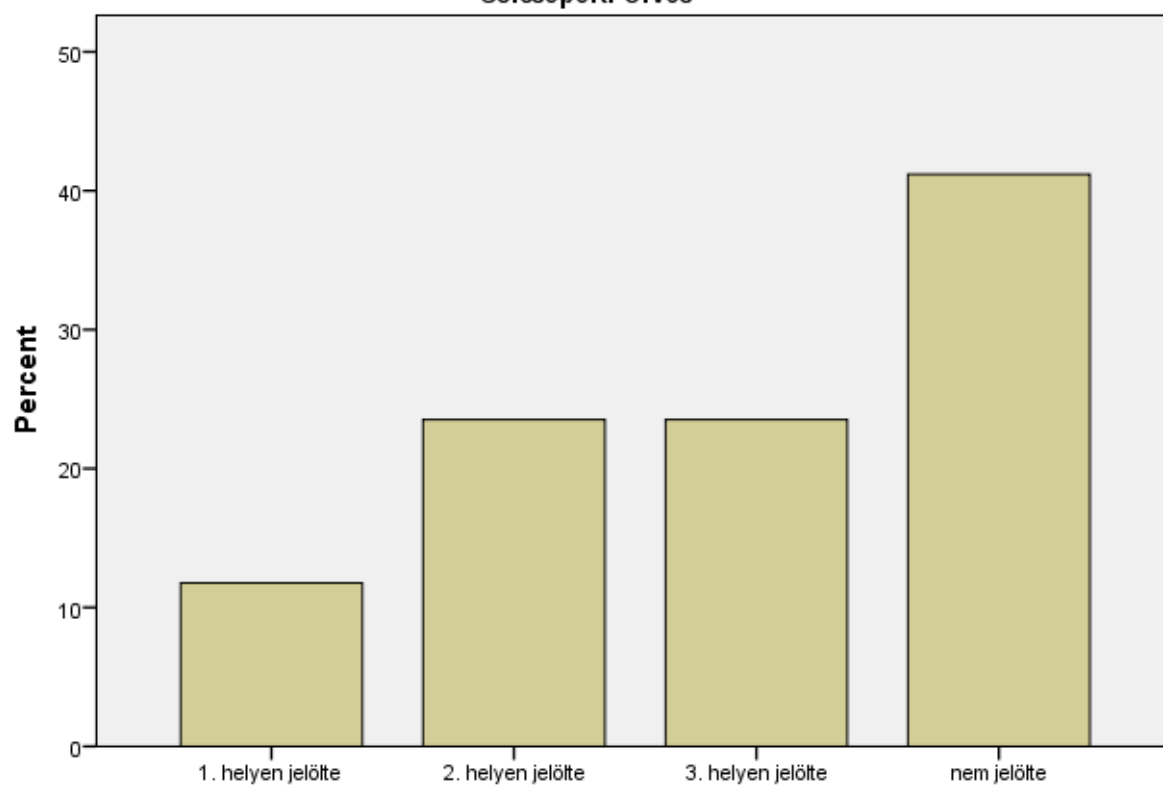

Q1 A jó orvos jellemzői: megbízható

Q1 A jó orvos jellemzői: türelmes, kedves

Célcsoport: Orvos

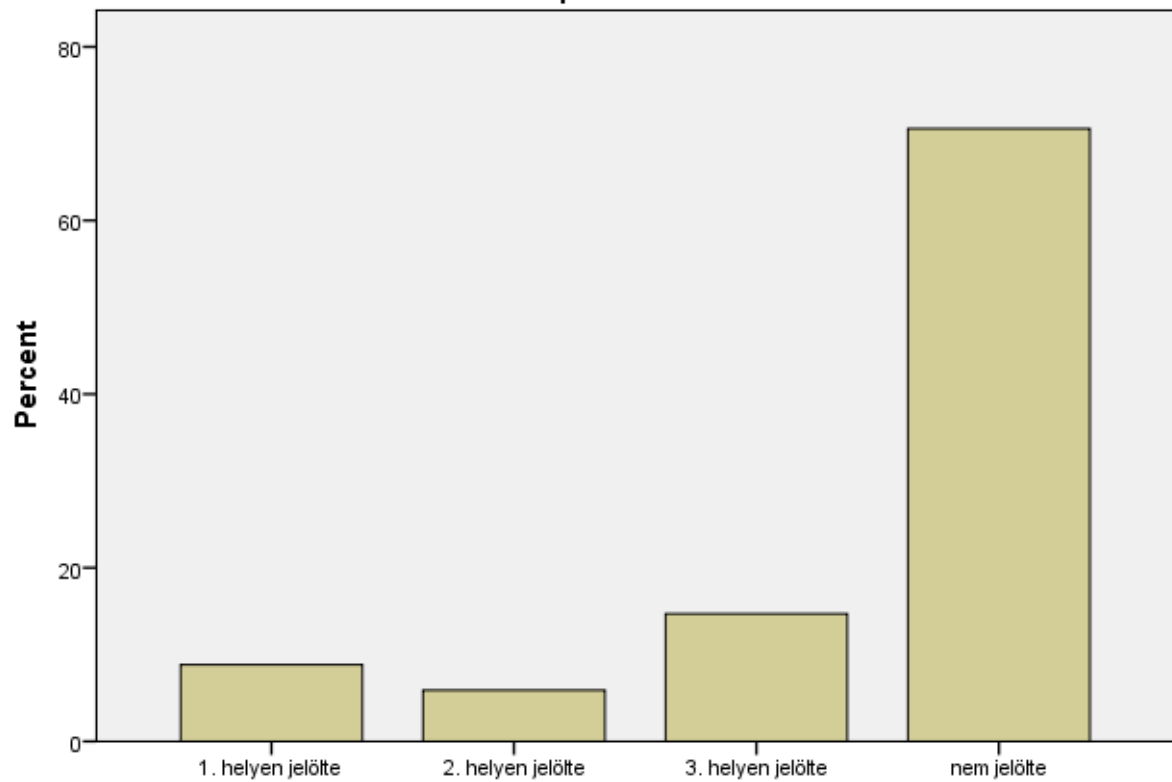

Q1 A jó orvos jellemzői: türelmes, kedves

Q1 A jó orvos jellemzői: szigorú, határozott

Célcsoport: Orvos

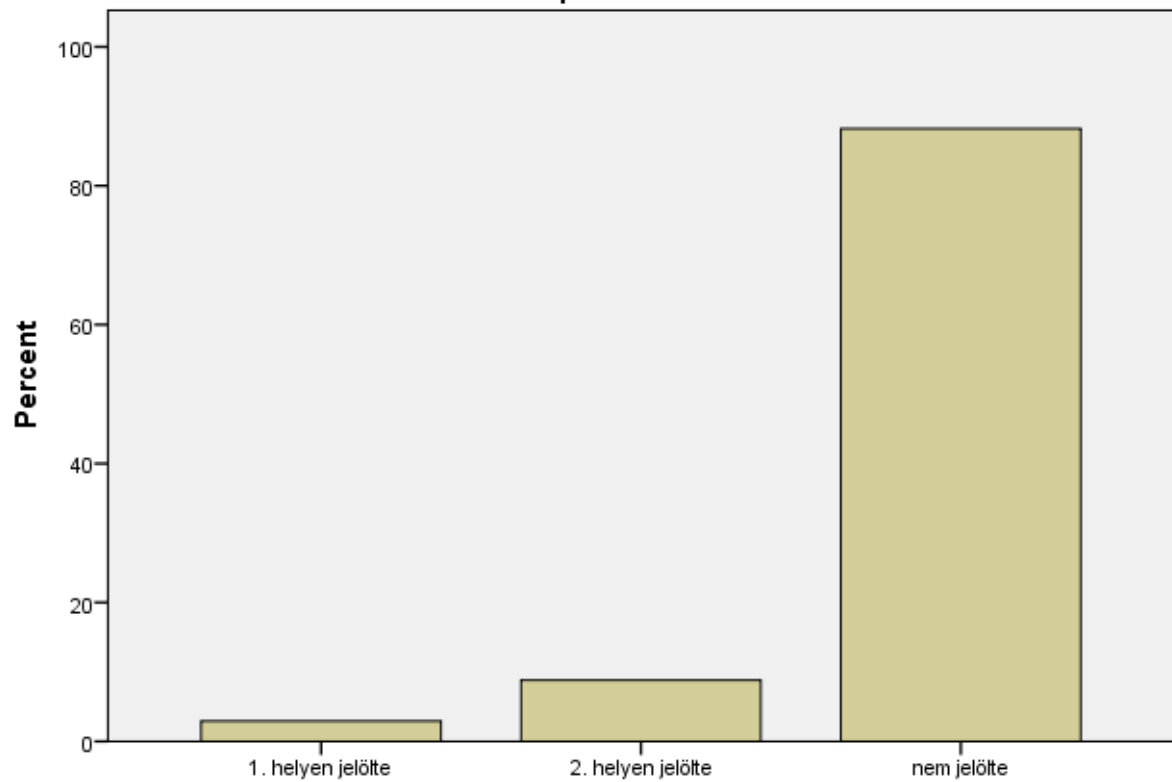

Q1 A jó orvos jellemzői: szigorú, határozott

Q2 A jó szakszemélyzet jellemzői: szakmai tudás

Célcsoport: Orvos

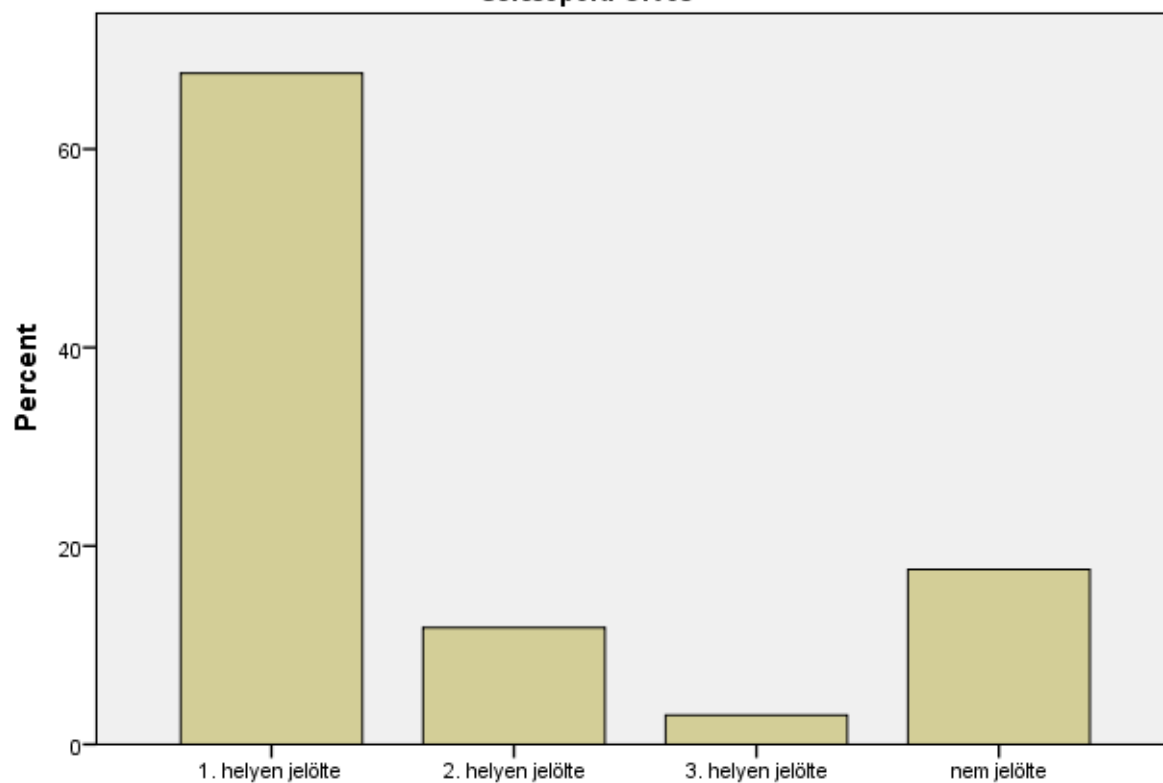

Q2 A jó szakszemélyzet jellemzői: szakmai tudás

Q2 A jó szakszemélyzet jellemzői: emberközpontú

Célcsoport: Orvos

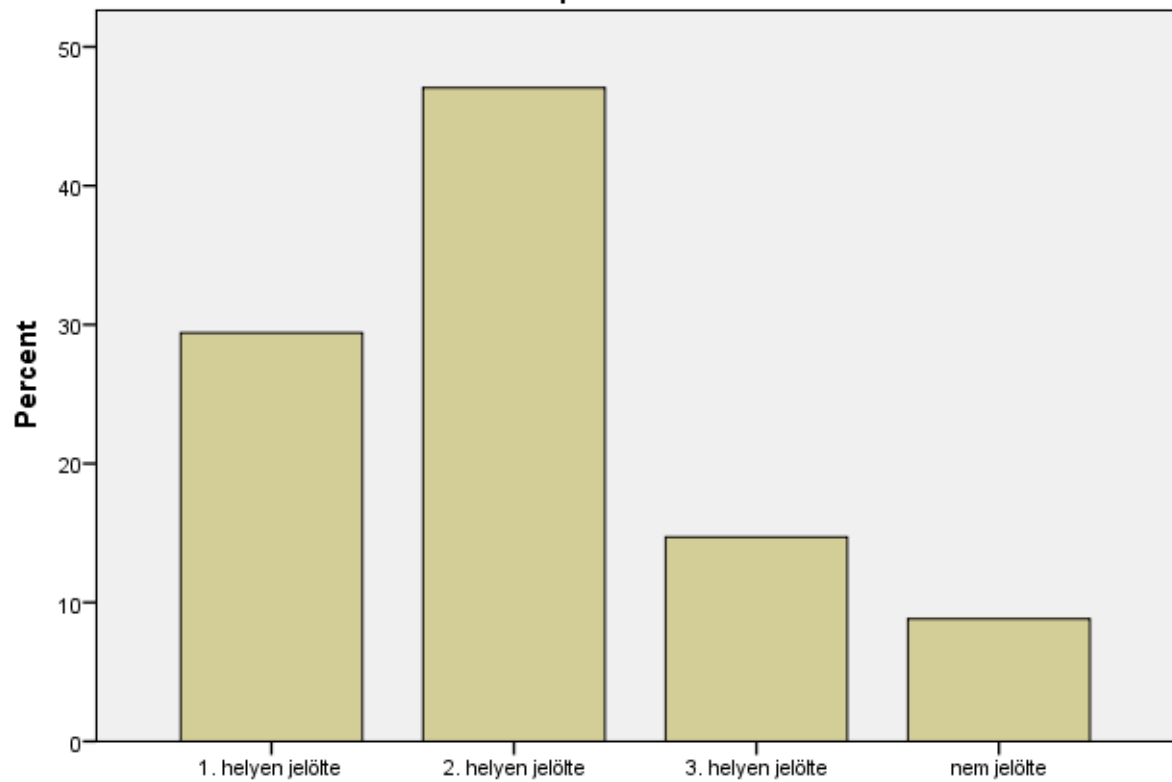

Q2 A jó szakszemélyzet jellemzői: emberközpontú

Q2 A jó szakszemélyzet jellemzői: fontosnak tartja a beteg tájékoztatását

Célcsoport: Orvos

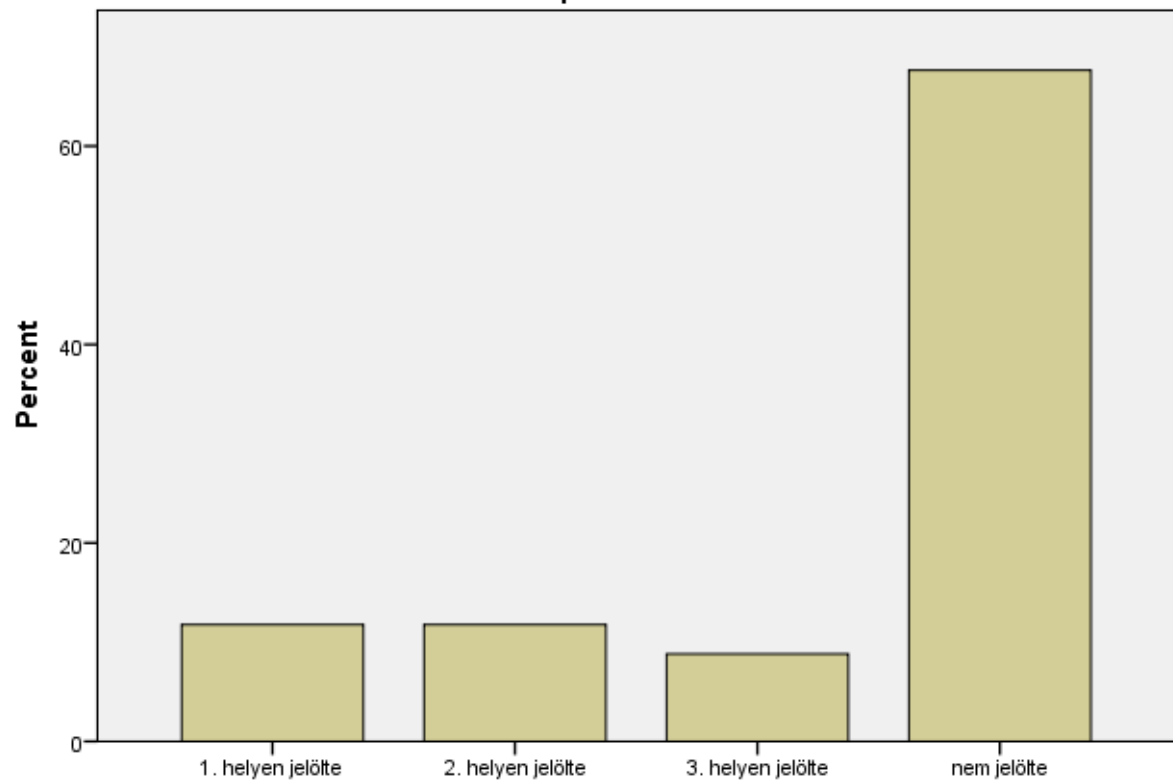

Q2 A jó szakszemélyzet jellemzői: fontosnak tartja a beteg tájékoztatását

Q2 A jó szakszemélyzet jellemzői: megbízható

Célcsoport: Orvos

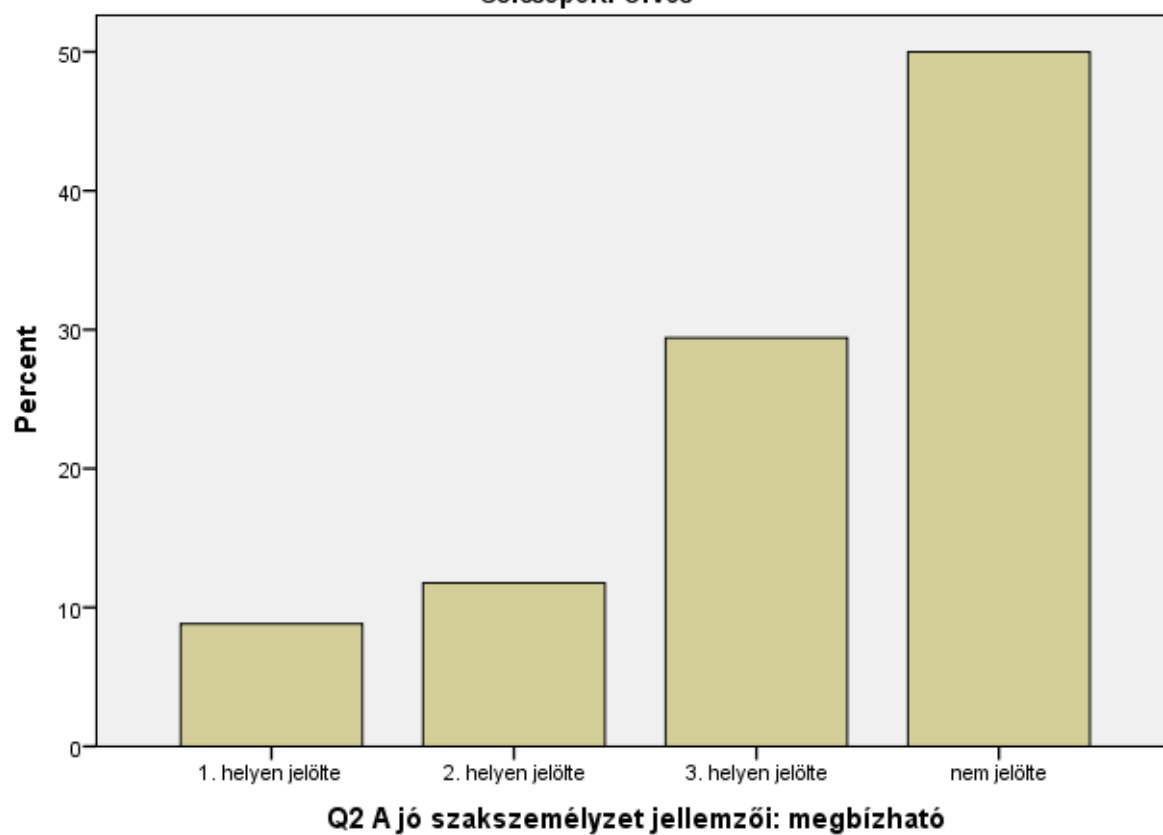

Q2 A jó szakszemélyzet jellemzői: türelmes, kedves

Célcsoport: Orvos

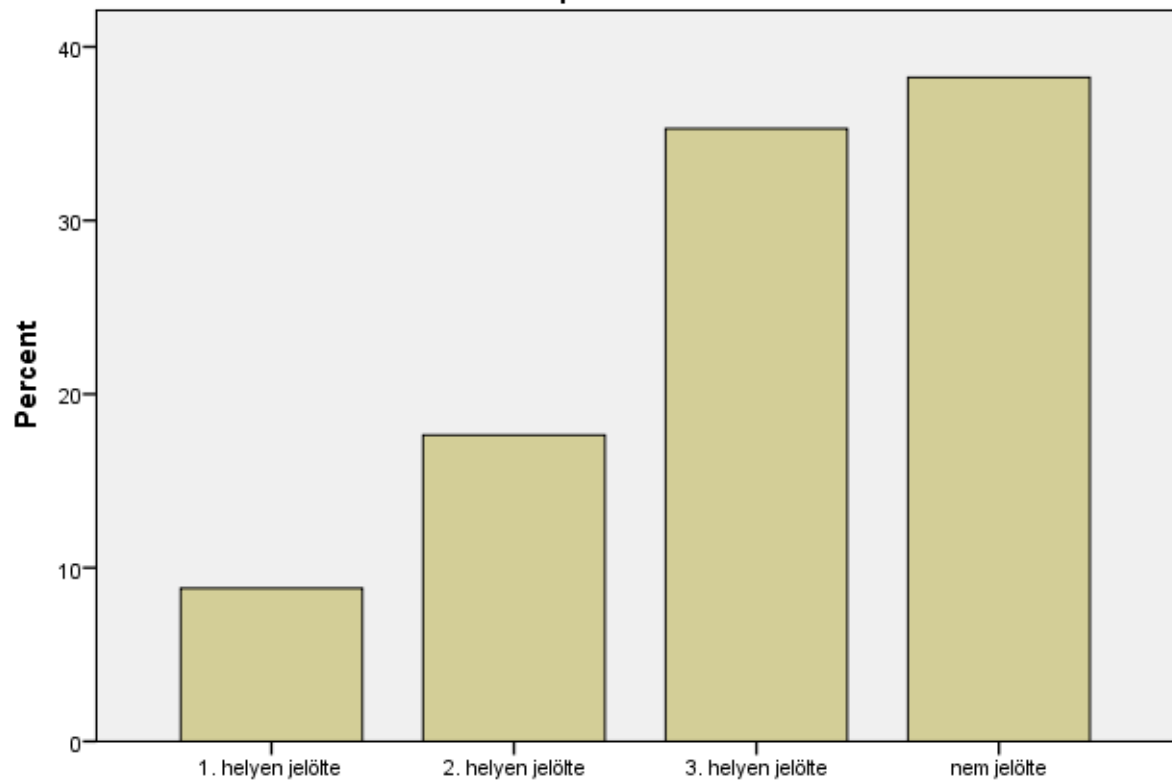

Q2 A jó szakszemélyzet jellemzői: türelmes, kedves

Q2 A jó szakszemélyzet jellemzői: szigorú, határozott

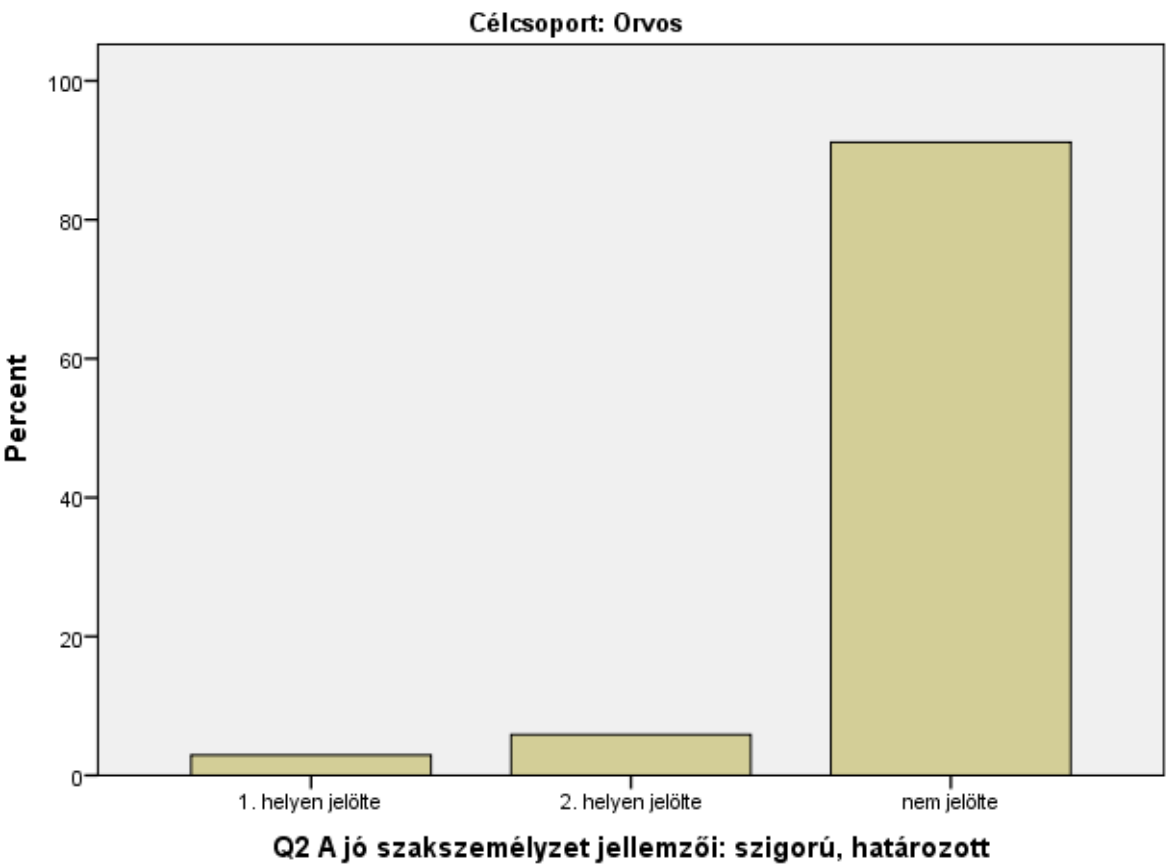

Célcsoport = Szülő

Statistics ^a						
		Q1 A jó orvos jellemzői: szakmai tudás	Q1 A jó orvos jellemzői: emberközpontú	Q1 A jó orvos jellemzői: fontosnak tartja a beteg tájékoztatását	Q1 A jó orvos jellemzői: megbízható	Q1 A jó orvos jellemzői: türelmes, kedves
N	Valid	36	36	36	36	36
	Missing	0	0	0	0	0

Statistics^a

		Q1 A jó orvos jellemzői: szigorú, határozott	Q2 A jó szakszemélyzet jellemzői: szakmai tudás	Q2 A jó szakszemélyzet jellemzői: emberközpontú	Q2 A jó szakszemélyzet jellemzői: fontosnak tartja a beteg tájékoztatását	Q2 A jó szakszemélyzet jellemzői: megbízható
N	Valid	36	36	36	36	36
	Missing	0	0	0	0	0

Statistics^a

		Q2 A jó szakszemélyzet jellemzői: türelmes, kedves	Q2 A jó szakszemélyzet jellemzői: szigorú, határozott
N	Valid	36	36
	Missing	0	0

a. Célcsoport = Szülő

Frequency Table

Q1 A jó orvos jellemzői: szakmai tudás^a

		Frequency	Percent	Valid Percent	Cumulative Percent
Valid	1. helyen jelölte	27	75,0	75,0	75,0
	2. helyen jelölte	4	11,1	11,1	86,1
	3. helyen jelölte	4	11,1	11,1	97,2
	nem jelölte	1	2,8	2,8	100,0
	Total	36	100,0	100,0	

a. Célcsoport = Szülő

Q1 A jó orvos jellemzői: emberközpontú^a

		Frequency	Percent	Valid Percent	Cumulative Percent
Valid	1. helyen jelölte	10	27,8	27,8	27,8
	2. helyen jelölte	5	13,9	13,9	41,7

3. helyen jelölte	8	22,2	22,2	63,9
nem jelölte	13	36,1	36,1	100,0
Total	36	100,0	100,0	

a. Célcsoport = Szülő

Q1 A jó orvos jellemzői: fontosnak tartja a beteg tájékoztatását^a

		Frequency	Percent	Valid Percent	Cumulative Percent
Valid	1. helyen jelölte	8	22,2	22,2	22,2
	2. helyen jelölte	7	19,4	19,4	41,7
	3. helyen jelölte	6	16,7	16,7	58,3
	nem jelölte	15	41,7	41,7	100,0
	Total	36	100,0	100,0	

a. Célcsoport = Szülő

Q1 A jó orvos jellemzői: megbízható^a

		Frequency	Percent	Valid Percent	Cumulative Percent
Valid	1. helyen jelölte	6	16,7	16,7	16,7
	2. helyen jelölte	10	27,8	27,8	44,4
	3. helyen jelölte	3	8,3	8,3	52,8
	nem jelölte	17	47,2	47,2	100,0
	Total	36	100,0	100,0	

a. Célcsoport = Szülő

Q1 A jó orvos jellemzői: türelmes, kedves^a

		Frequency	Percent	Valid Percent	Cumulative Percent
Valid	1. helyen jelölte	7	19,4	19,4	19,4
	2. helyen jelölte	3	8,3	8,3	27,8
	3. helyen jelölte	9	25,0	25,0	52,8
	nem jelölte	17	47,2	47,2	100,0
	Total	36	100,0	100,0	

a. Célcsoport = Szülő

Q1 A jó orvos jellemzői: szigorú, határozott^a

		Frequency	Percent	Valid Percent	Cumulative Percent
Valid	1. helyen jelölte	3	8,3	8,3	8,3
	2. helyen jelölte	4	11,1	11,1	19,4
	3. helyen jelölte	3	8,3	8,3	27,8
	nem jelölte	26	72,2	72,2	100,0
	Total	36	100,0	100,0	

a. Célcsoport = Szülő

Q2 A jó szakszemélyzet jellemzői: szakmai tudás^a

		Frequency	Percent	Valid Percent	Cumulative Percent
Valid	1. helyen jelölte	22	61,1	61,1	61,1
	2. helyen jelölte	4	11,1	11,1	72,2
	3. helyen jelölte	3	8,3	8,3	80,6
	nem jelölte	7	19,4	19,4	100,0
	Total	36	100,0	100,0	

a. Célcsoport = Szülő

Q2 A jó szakszemélyzet jellemzői: emberközpontú^a

		Frequency	Percent	Valid Percent	Cumulative Percent
Valid	1. helyen jelölte	15	41,7	41,7	41,7
	2. helyen jelölte	5	13,9	13,9	55,6
	3. helyen jelölte	5	13,9	13,9	69,4
	nem jelölte	11	30,6	30,6	100,0
	Total	36	100,0	100,0	

a. Célcsoport = Szülő

Q2 A jó szakszemélyzet jellemzői: fontosnak tartja a beteg tájékoztatását^a

		Frequency	Percent	Valid Percent	Cumulative Percent
Valid	1. helyen jelölte	12	33,3	33,3	33,3
	2. helyen jelölte	3	8,3	8,3	41,7
	3. helyen jelölte	3	8,3	8,3	50,0
	nem jelölte	18	50,0	50,0	100,0
	Total	36	100,0	100,0	

a. Célcsoport = Szülő

Q2 A jó szakszemélyzet jellemzői: megbízható^a

		Frequency	Percent	Valid Percent	Cumulative Percent
Valid	1. helyen jelölte	11	30,6	30,6	30,6
	2. helyen jelölte	3	8,3	8,3	38,9
	3. helyen jelölte	7	19,4	19,4	58,3
	nem jelölte	15	41,7	41,7	100,0
	Total	36	100,0	100,0	

a. Célcsoport = Szülő

Q2 A jó szakszemélyzet jellemzői: türelmes, kedves^a

		Frequency	Percent	Valid Percent	Cumulative Percent
Valid	1. helyen jelölte	7	19,4	19,4	19,4
	2. helyen jelölte	12	33,3	33,3	52,8
	3. helyen jelölte	4	11,1	11,1	63,9
	nem jelölte	13	36,1	36,1	100,0
	Total	36	100,0	100,0	

a. Célcsoport = Szülő

Q2 A jó szakszemélyzet jellemzői: szigorú, határozott^a

		Frequency	Percent	Valid Percent	Cumulative Percent
Valid	1. helyen jelölte	2	5,6	5,6	5,6
	2. helyen jelölte	4	11,1	11,1	16,7
	3. helyen jelölte	3	8,3	8,3	25,0
	nem jelölte	27	75,0	75,0	100,0
	Total	36	100,0	100,0	

a. Célcsoport = Szülő

Bar Chart

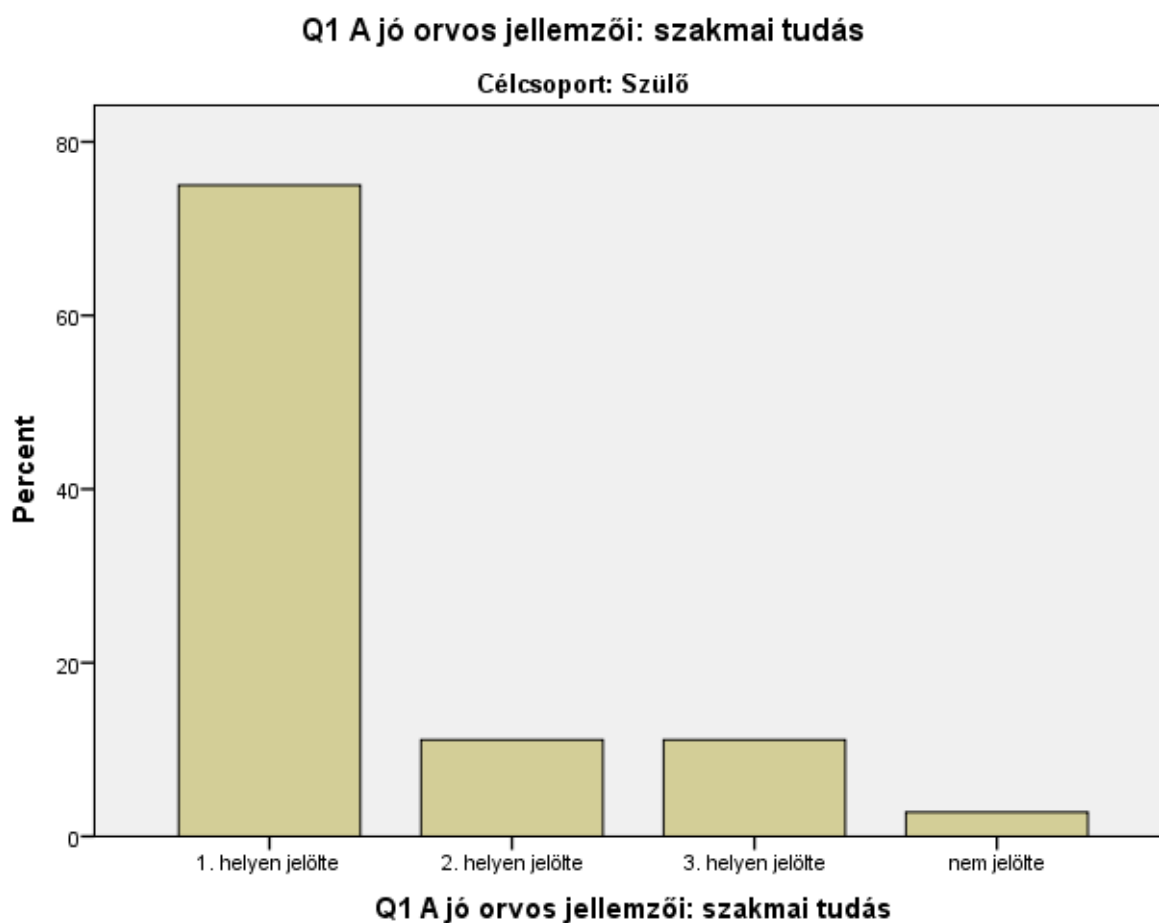

Q1 A jó orvos jellemzői: emberközpontú

Célcsoport: Szülő

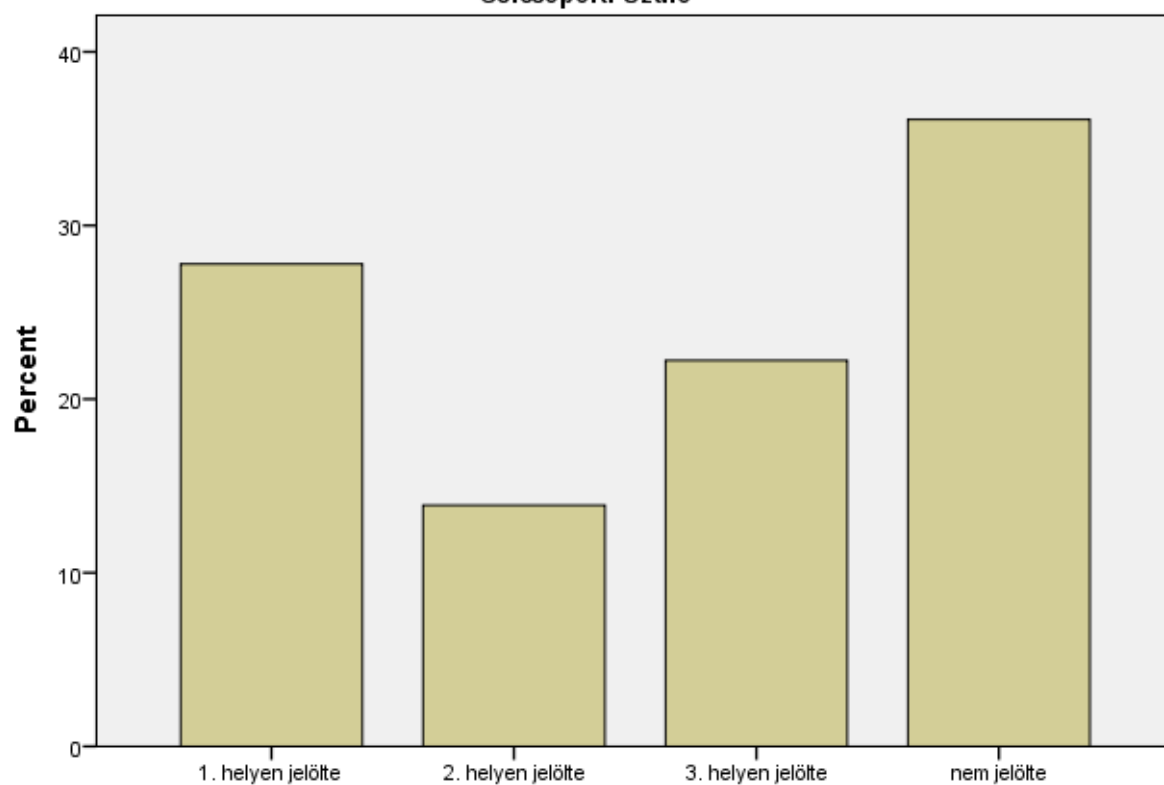

Q1 A jó orvos jellemzői: emberközpontú

Q1 A jó orvos jellemzői: fontosnak tartja a beteg tájékoztatását

Célcsoport: Szülő

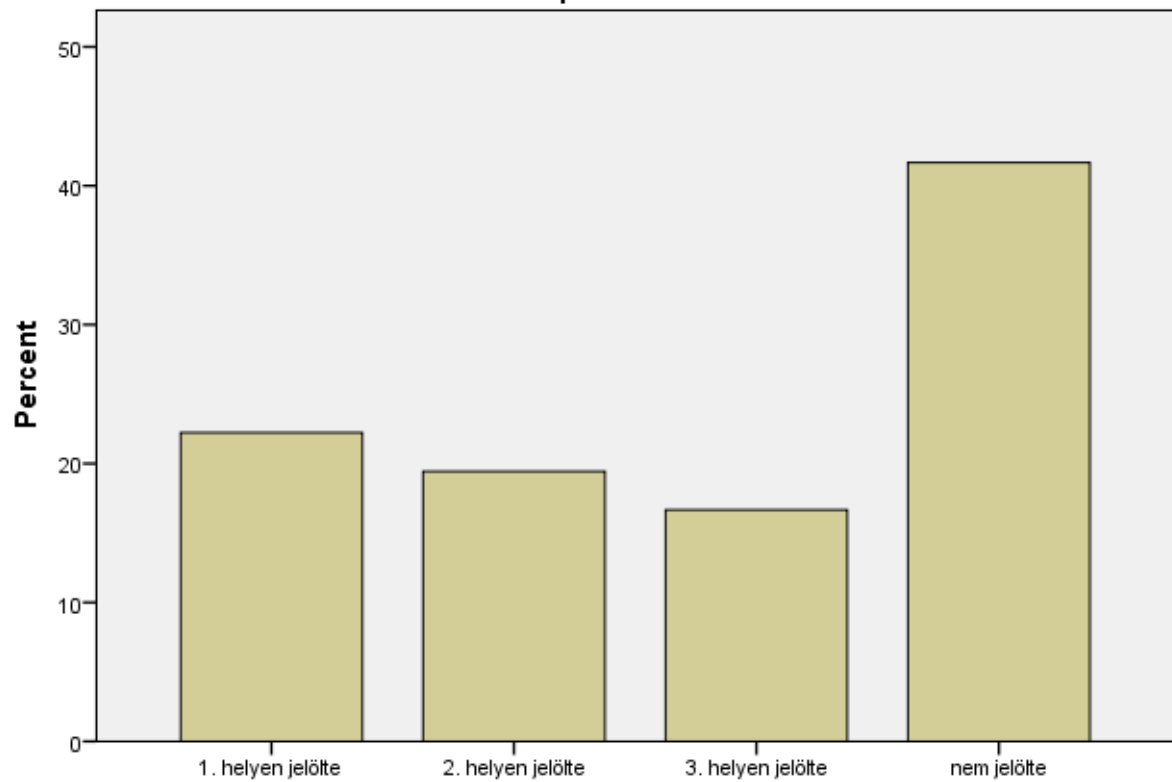

Q1 A jó orvos jellemzői: fontosnak tartja a beteg tájékoztatását

Q1 A jó orvos jellemzői: megbízható

Célcsoport: Szülő

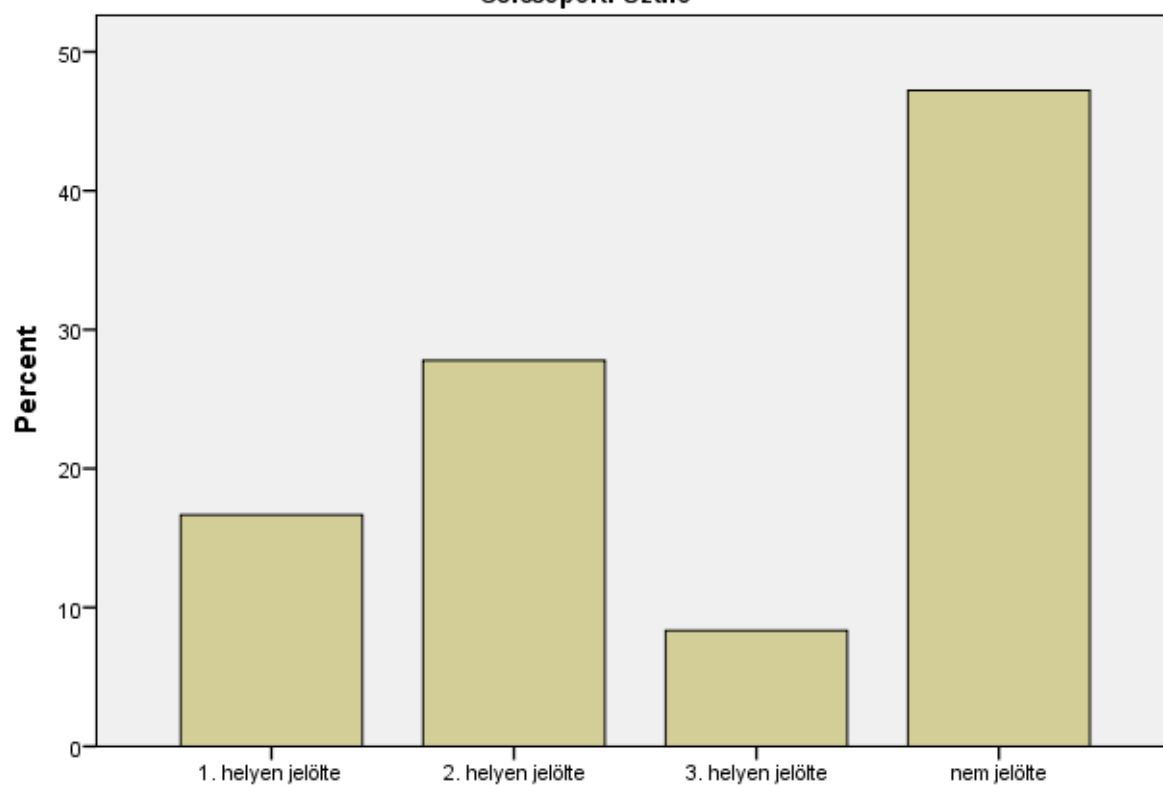

Q1 A jó orvos jellemzői: megbízható

Q1 A jó orvos jellemzői: türelmes, kedves

Célcsoport: Szülő

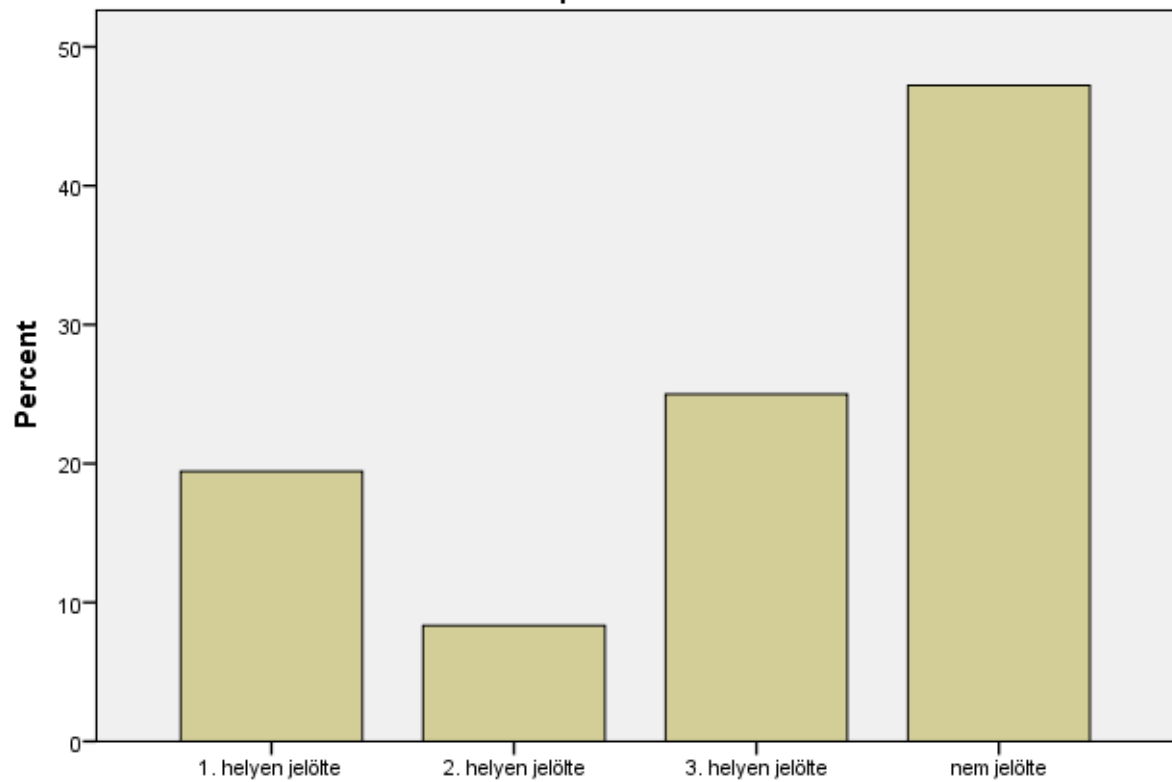

Q1 A jó orvos jellemzői: türelmes, kedves

Q1 A jó orvos jellemzői: szigorú, határozott

Célcsoport: Szülő

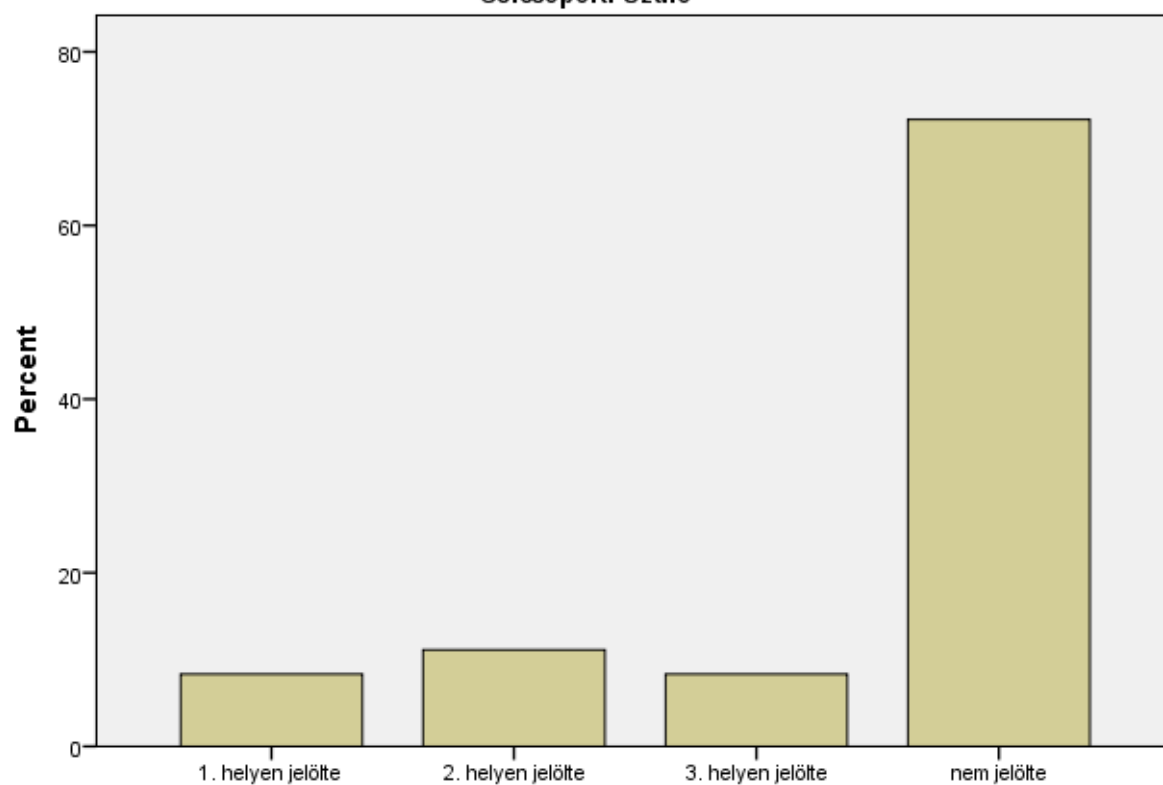

Q1 A jó orvos jellemzői: szigorú, határozott

Q2 A jó szakszemélyzet jellemzői: szakmai tudás

Célcsoport: Szülő

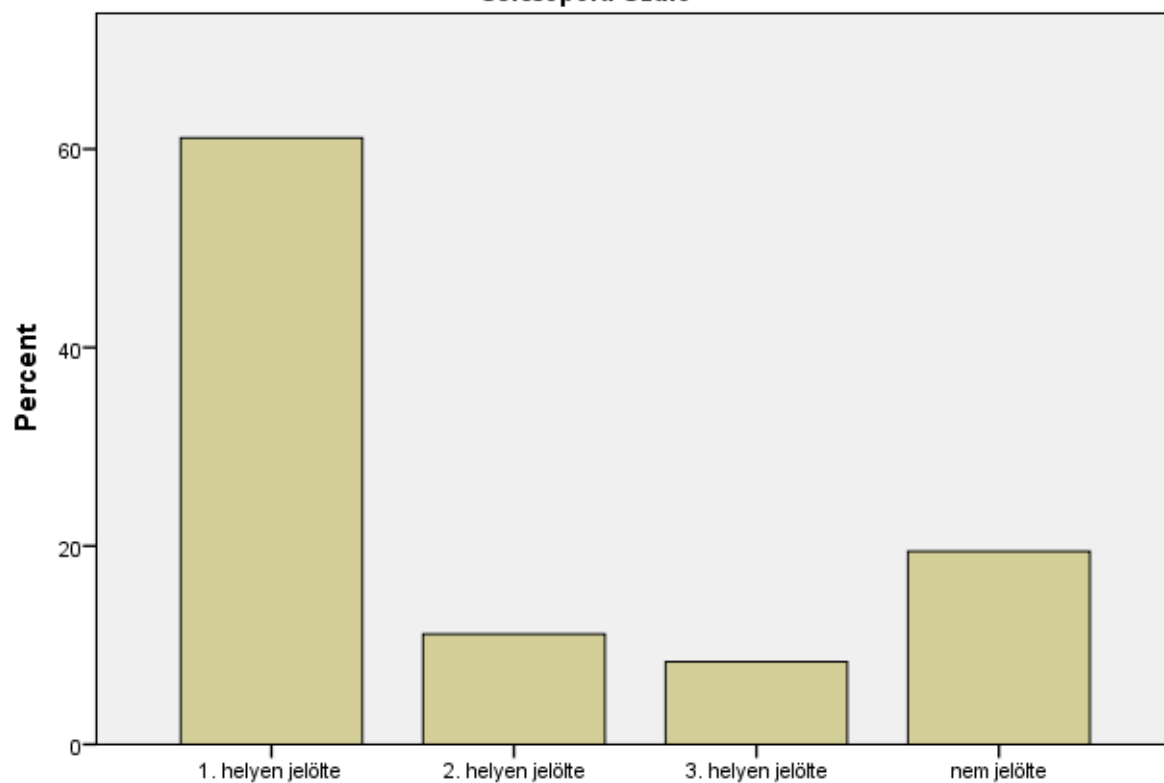

Q2 A jó szakszemélyzet jellemzői: szakmai tudás

Q2 A jó szakszemélyzet jellemzői: emberközpontú

Célcsoport: Szülő

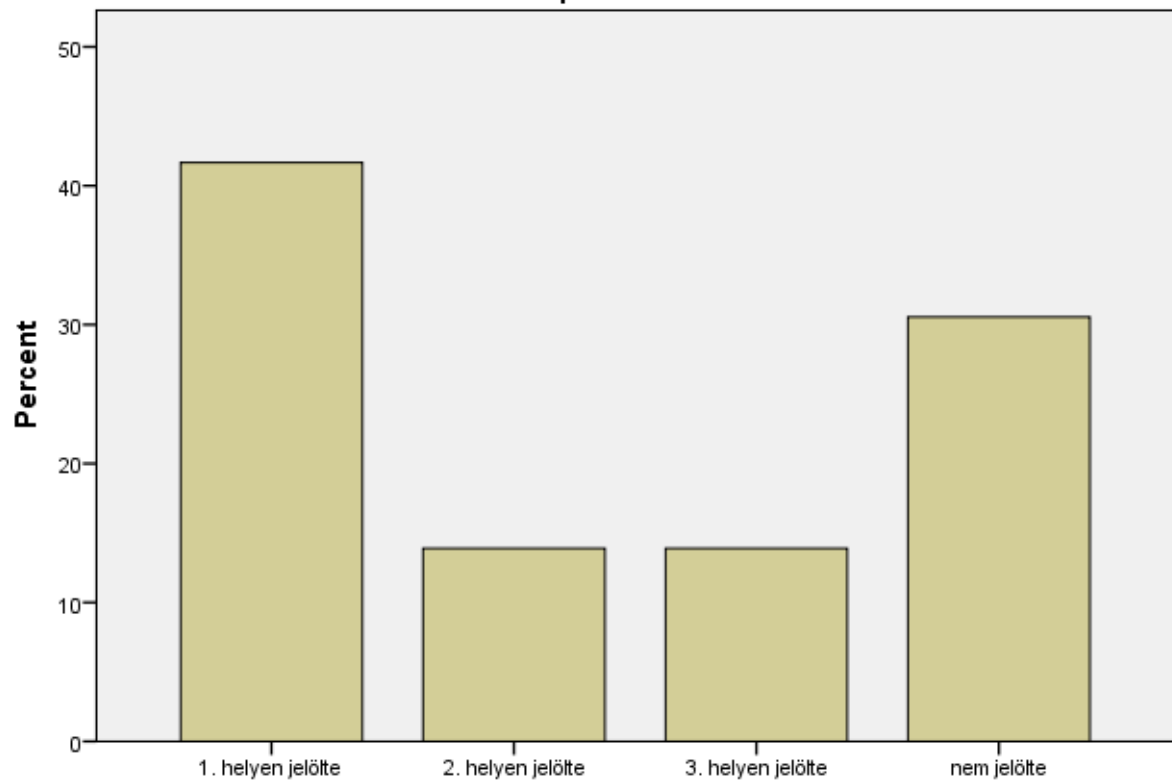

Q2 A jó szakszemélyzet jellemzői: emberközpontú

Q2 A jó szakszemélyzet jellemzői: fontosnak tartja a beteg tájékoztatását

Célcsoport: Szülő

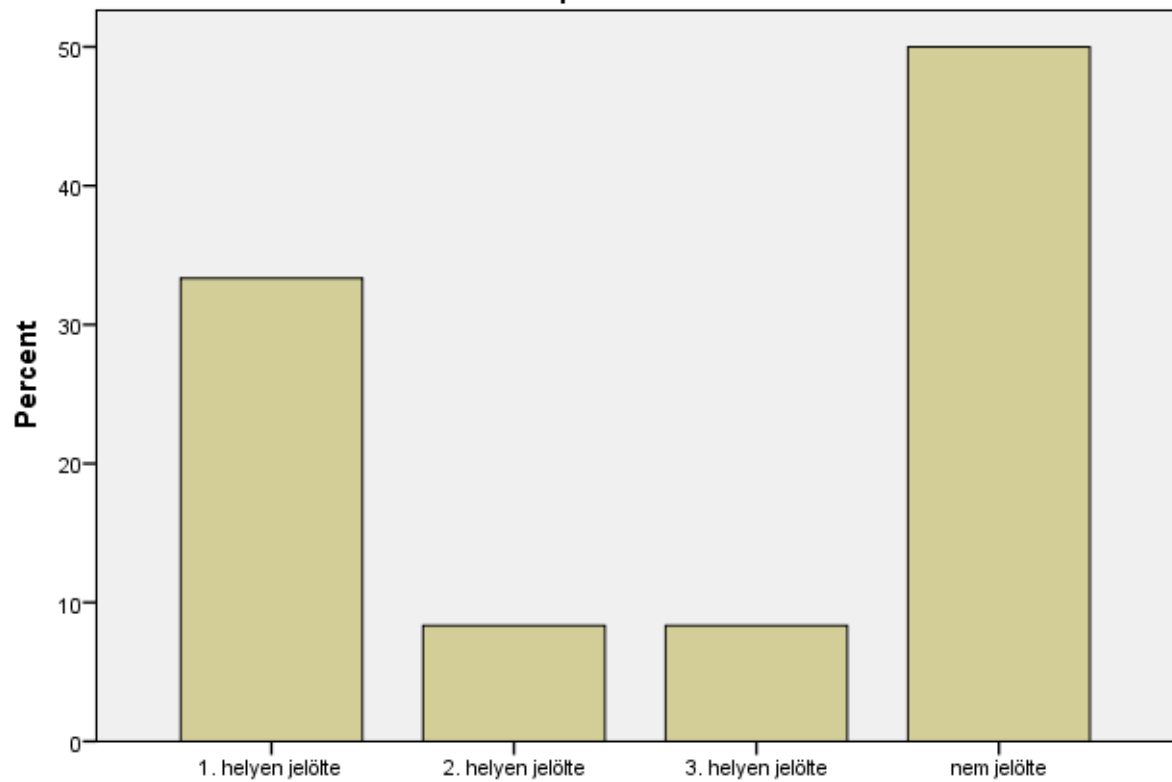

Q2 A jó szakszemélyzet jellemzői: fontosnak tartja a beteg tájékoztatását

Q2 A jó szakszemélyzet jellemzői: megbízható

Célcsoport: Szülő

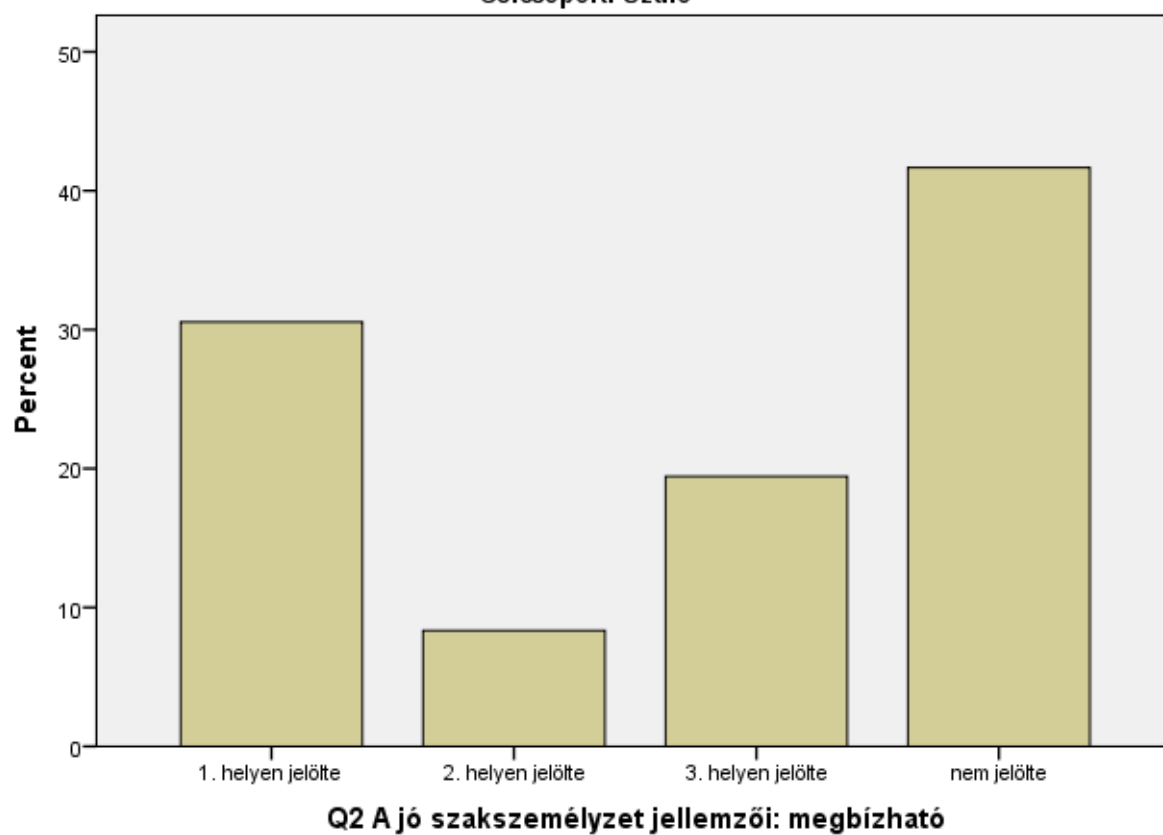

Q2 A jó szakszemélyzet jellemzői: türelmes, kedves

Célcsoport: Szülő

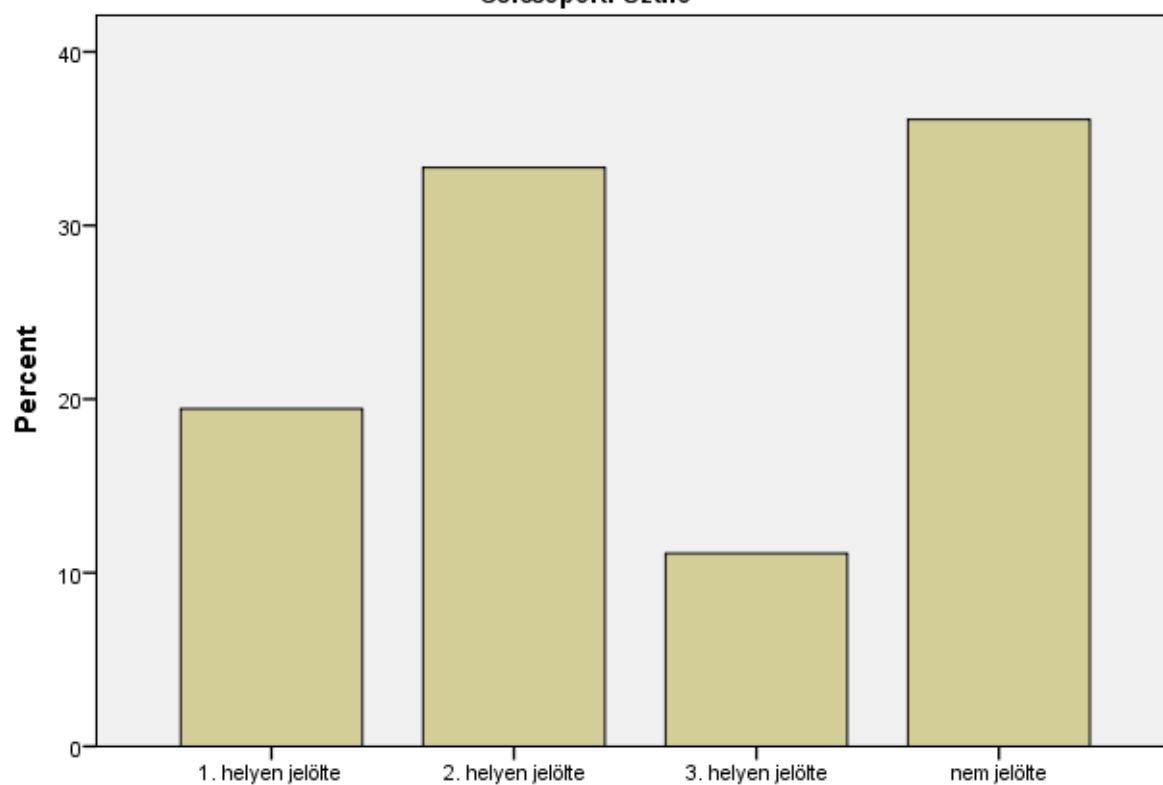

Q2 A jó szakszemélyzet jellemzői: türelmes, kedves

Q2 A jó szakszemélyzet jellemzői: szigorú, határozott

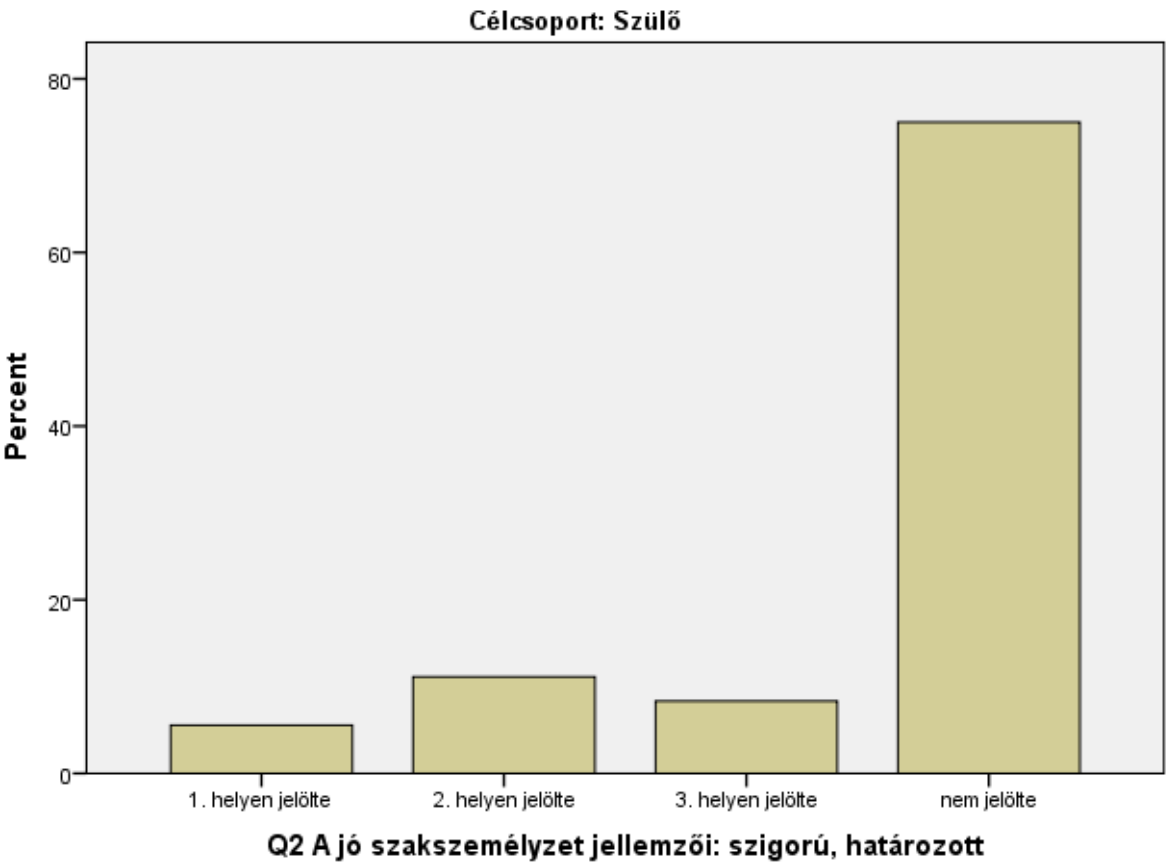

Descriptives

Célcsoport = Személyzet

Descriptive Statistics ^a			
	N	Mean	Std. Deviation
Q3 Mit kellene tennie az orvosnak: megértetni a kockázatokat	38	4,26	1,107

Q3 Mit kellene tennie az orvosnak: figyelmesen meghallgatni a beteget	40	4,30	1,224
Q3 Mit kellene tennie az orvosnak: felírni a megfelelő gyógyszereket	40	4,25	1,104
Q3 Mit kellene tennie az orvosnak: bátorítani a beteget	38	4,26	1,107
Q4 Orvos-beteg találkozás jellemzői: elég időt szánnak a kezelésére	42	3,12	1,418
Q4 Orvos-beteg találkozás jellemzői: figyelnek a betegre	42	3,40	1,170
Q4 Orvos-beteg találkozás jellemzői: a beteg bátran felteheti a kérdéseit	41	3,49	1,186
Q4 Orvos-beteg találkozás jellemzői: a beteg minden számára szükséges információt megkap	40	3,50	1,261
Q4 Orvos-beteg találkozás jellemzői: a beteg jobban szeretne beleszólni a gyógymódról való döntésbe.	39	3,31	1,217
Q5 Mitől kockázatos egy kezelés: nem mindenre kiterjedő vizsgálat	42	3,93	1,295
Q5 Mitől kockázatos egy kezelés: nincsenek modern műszerek	39	4,00	1,100
Q5 Mitől kockázatos egy kezelés: az orvos nem tájékoztat megfelelően	39	4,21	,894
Q5 Mitől kockázatos egy kezelés: a beteg nem tartja be, amit az orvos mondott	38	4,32	,989
Q5 Mitől kockázatos egy kezelés: nincs kölcsönös bizalom az orvos-beteg között	39	4,08	1,085

Q6 A gyógyulás mennyire függ az alábbiól: az orvos érti, amit a beteg elmond az állapotáról	41	4,22	,962
Q6 A gyógyulás mennyire függ az alábbiól: ha a beteg valamit nem ért, újra megkérdezi az orvost	39	4,00	,827
Q6 A gyógyulás mennyire függ az alábbiól: az orvos elfogadja a beteget a problémájával együtt	40	4,32	,944
Q6 A gyógyulás mennyire függ az alábbiól: az orvos kíváncsi a beteg véleményére	38	4,21	,741
Q6 A gyógyulás mennyire függ az alábbiól: a beteg részletesen elmondhatja a panaszait	40	4,45	,783
Q6 A gyógyulás mennyire függ az alábbiól: az orvos minden szempontból figyel a betegre	39	4,33	1,132
Q7 A betegek mennyire elégedettek az orvosokkal: figyelmesen meghallgatják a problémákat és minden információt megadnak	42	3,43	1,382
Q7 A betegek mennyire elégedettek az orvosokkal: az állapotfelmérés után elmondják, mit tapasztaltak, mi lehet a betegség oka, és mit kell tenni	42	3,48	1,194
Q7 A betegek mennyire elégedettek az orvosokkal: a beteggel együtt döntenek a megfelelő kezelésről	40	3,20	1,324

Q7 A betegek mennyire elégedettek az orvosokkal: a beteg csak akkor beszél, ha az orvos kérdést tesz fel neki	39	3,08	1,222
Q7 A betegek mennyire elégedettek az orvosokkal: a beteg az orvostól kér információkat, megpróbál részt venni a kezeléséről szóló döntésben.	38	3,45	1,267
Q8 Mennyire elégedett az orvos a betegekkel: a beteg elmondja a panaszait, a jelentkező tüneteket, a tapasztalatait és megvitatja az orvossal a betegségéről eddig összegyűjtött információkat	42	3,50	1,065
Q8 Mennyire elégedett az orvos a betegekkel: a beteg csak akkor beszél, ha az orvos kérdést tesz fel neki	40	3,22	1,097
Q8 Mennyire elégedett az orvos a betegekkel: a beteg az orvostól kér információkat, megpróbál részt venni a kezeléséről szóló döntésben	40	3,45	1,011
Valid N (listwise)	29		

a. Célcsoport = Személyzet

Célcsoport = Orvos

Descriptive Statistics^a

	N	Mean	Std. Deviation
--	---	------	----------------

Q3 Mit kellene tennie az orvosnak: megértetni a kockázatokat	32	3,97	1,092
Q3 Mit kellene tennie az orvosnak: figyelmesen meghallgatni a beteget	34	4,62	1,074
Q3 Mit kellene tennie az orvosnak: felírni a megfelelő gyógyszereket	34	4,47	,825
Q3 Mit kellene tennie az orvosnak: bátorítani a beteget	34	4,56	,660
Q4 Orvos-beteg találkozás jellemzői: elég időt szánnak a kezelésére	33	3,00	1,118
Q4 Orvos-beteg találkozás jellemzői: figyelnek a betegre	32	3,47	,879
Q4 Orvos-beteg találkozás jellemzői: a beteg bátran felteheti a kérdéseit	33	3,15	1,093
Q4 Orvos-beteg találkozás jellemzői: a beteg minden számára szükséges információt megkap	33	3,15	1,034
Q4 Orvos-beteg találkozás jellemzői: a beteg jobban szeretne beleszólni a gyógymódról való döntésbe.	32	3,31	,738
Q5 Mitől kockázatos egy kezelés: nem mindenre kiterjedő vizsgálat	33	3,70	1,132
Q5 Mitől kockázatos egy kezelés: nincsenek modern műszerek	32	3,66	,937
Q5 Mitől kockázatos egy kezelés: az orvos nem tájékoztat megfelelően	34	3,76	,890
Q5 Mitől kockázatos egy kezelés: a beteg nem tartja be, amit az orvos mondott	33	4,18	,808

Q5 Mitől kockázatos egy kezelés: nincs kölcsönös bizalom az orvos-beteg között	34	3,91	,996
Q6 A gyógyulás mennyire függ az alábbiól: az orvos érti, amit a beteg elmond az állapotáról	33	4,27	1,008
Q6 A gyógyulás mennyire függ az alábbiól: ha a beteg valamit nem ért, újra megkérdezi az orvost	33	3,82	,808
Q6 A gyógyulás mennyire függ az alábbiól: az orvos elfogadja a beteget a problémájával együtt	32	4,03	,967
Q6 A gyógyulás mennyire függ az alábbiól: az orvos kíváncsi a beteg véleményére	34	3,76	1,017
Q6 A gyógyulás mennyire függ az alábbiól: a beteg részletesen elmondhatja a panaszait	33	4,21	,927
Q6 A gyógyulás mennyire függ az alábbiól: az orvos minden szempontból figyel a betegre	33	4,36	,859
Q7 A betegek mennyire elégedettek az orvosokkal: figyelmesen meghallgatják a problémákat és minden információt megadnak	34	3,00	1,206
Q7 A betegek mennyire elégedettek az orvosokkal: az állapotfelmérés után elmondják, mit tapasztaltak, mi lehet a betegség oka, és mit kell tenni	34	3,35	1,012
Q7 A betegek mennyire elégedettek az orvosokkal: a beteggel együtt döntenek a megfelelő kezelésről	33	3,21	,927

Q7 A betegek mennyire elégedettek az orvosokkal: a beteg csak akkor beszél, ha az orvos kérdést tesz fel neki	32	2,38	1,040
Q7 A betegek mennyire elégedettek az orvosokkal: a beteg az orvostól kér információkat, megpróbál részt venni a kezeléséről szóló döntésben.	33	3,09	,914
Q8 Mennyire elégedett az orvos a betegekkel: a beteg elmondja a panaszait, a jelentkező tüneteket, a tapasztalatait és megvitatja az orvossal a betegségéről eddig összegyűjtött információkat	34	3,38	,954
Q8 Mennyire elégedett az orvos a betegekkel: a beteg csak akkor beszél, ha az orvos kérdést tesz fel neki	33	3,06	1,059
Q8 Mennyire elégedett az orvos a betegekkel: a beteg az orvostól kér információkat, megpróbál részt venni a kezeléséről szóló döntésben	34	3,26	,864
Valid N (listwise)	29		

a. Célcsoport = Orvos

Célcsoport = Szülő

Descriptive Statistics^a

	N	Mean	Std. Deviation
--	---	------	----------------

Q3 Mit kellene tennie az orvosnak: megértetni a kockázatokat	29	3,45	1,572
Q3 Mit kellene tennie az orvosnak: figyelmesen meghallgatni a beteget	31	3,81	1,600
Q3 Mit kellene tennie az orvosnak: felírni a megfelelő gyógyszereket	27	3,78	1,577
Q3 Mit kellene tennie az orvosnak: bátorítani a beteget	29	4,03	1,349
Q4 Orvos-beteg találkozás jellemzői: elég időt szánnak a kezelésére	32	3,62	1,540
Q4 Orvos-beteg találkozás jellemzői: figyelnek a betegre	29	3,48	1,430
Q4 Orvos-beteg találkozás jellemzői: a beteg bátran felteheti a kérdéseit	27	3,70	1,235
Q4 Orvos-beteg találkozás jellemzői: a beteg minden számára szükséges információt megkap	26	3,62	1,359
Q4 Orvos-beteg találkozás jellemzői: a beteg jobban szeretne beleszólni a gyógymódról való döntésbe.	28	3,36	1,311
Q5 Mitől kockázatos egy kezelés: nem mindenre kiterjedő vizsgálat	29	3,45	1,298
Q5 Mitől kockázatos egy kezelés: nincsenek modern műszerek	29	3,69	1,198
Q5 Mitől kockázatos egy kezelés: az orvos nem tájékoztat megfelelően	29	3,93	1,223
Q5 Mitől kockázatos egy kezelés: a beteg nem tartja be, amit az orvos mondott	28	4,21	1,134

Q5 Mitől kockázatos egy kezelés: nincs kölcsönös bizalom az orvos-beteg között	30	3,93	1,337
Q6 A gyógyulás mennyire függ az alábbiól: az orvos érti, amit a beteg elmond az állapotáról	29	4,00	1,282
Q6 A gyógyulás mennyire függ az alábbiól: ha a beteg valamit nem ért, újra megkérdezi az orvost	27	3,74	1,375
Q6 A gyógyulás mennyire függ az alábbiól: az orvos elfogadja a beteget a problémájával együtt	29	3,69	1,039
Q6 A gyógyulás mennyire függ az alábbiól: az orvos kíváncsi a beteg véleményére	27	3,59	1,152
Q6 A gyógyulás mennyire függ az alábbiól: a beteg részletesen elmondhatja a panaszait	26	4,27	1,041
Q6 A gyógyulás mennyire függ az alábbiól: az orvos minden szempontból figyel a betegre	30	4,10	1,125
Q7 A betegek mennyire elégedettek az orvosokkal: figyelmesen meghallgatják a problémákat és minden információt megadnak	31	3,29	1,346
Q7 A betegek mennyire elégedettek az orvosokkal: az állapotfelmérés után elmondják, mit tapasztaltak, mi lehet a betegség oka, és mit kell tenni	27	3,70	,912
Q7 A betegek mennyire elégedettek az orvosokkal: a beteggel együtt döntenek a megfelelő kezelésről	29	3,45	1,183

Q7 A betegek mennyire elégedettek az orvosokkal: a beteg csak akkor beszél, ha az orvos kérdést tesz fel neki	28	3,25	1,076
Q7 A betegek mennyire elégedettek az orvosokkal: a beteg az orvostól kér információkat, megpróbál részt venni a kezeléséről szóló döntésben.	29	3,62	1,083
Q8 Mennyire elégedett az orvos a betegekkel: a beteg elmondja a panaszait, a jelentkező tüneteket, a tapasztalatait és megvitatja az orvossal a betegségéről eddig összegyűjtött információkat	28	3,75	1,076
Q8 Mennyire elégedett az orvos a betegekkel: a beteg csak akkor beszél, ha az orvos kérdést tesz fel neki	29	2,79	1,048
Q8 Mennyire elégedett az orvos a betegekkel: a beteg az orvostól kér információkat, megpróbál részt venni a kezeléséről szóló döntésben	28	3,54	1,071
Valid N (listwise)	17		

a. Célcsoport = Szülő

Frequencies

Warnings

No valid cases remain for Q9 Milyen az ideális orvos: "3. válasz" in split file Célcsoport = Személyzet. A bar chart or histogram cannot be produced.

No valid cases remain for Q9 Milyen az ideális orvos: "3. válasz" in split file Célcsoport = Orvos. A bar chart or histogram cannot be produced.

Célcsoport = Személyzet

Statistics ^a						
		Q9 Milyen az ideális orvos: "első válasz"	Q9 Milyen az ideális orvos: "2. válasz"	Q9 Milyen az ideális orvos: "3. válasz"	Q10 Milyen az ideális beteg: "első válasz"	Q10 Milyen az ideális beteg: "2. válasz"
N	Valid	42	42	0	41	41
	Missing	2	2	44	3	3

Statistics ^a			Neme
N	Valid		41
	Missing		3

a. Célcsoport = Személyzet

Frequency Table

Q9 Milyen az ideális orvos: "első válasz" ^a					
		Frequency	Percent	Valid Percent	Cumulative Percent
Valid	figyelmesen meghallgatja a problémát, minden információt megad, majd támogatja	14	31,8	33,3	33,3
	a vizsgálat után elmondja, hogy mit tapasztalt, mi lehet a betegség oka, és hogy mit kell tenni a gyógyulás érdekében	17	38,6	40,5	73,8

	meghallgatja a beteget, és bevonja a döntésbe	11	25,0	26,2	100,0
	Total	42	95,5	100,0	
Missing	System	2	4,5		
Total		44	100,0		

a. Célcsoport = Személyzet

Q9 Milyen az ideális orvos: "2. válasz"^a

		Frequency	Percent	Valid Percent	Cumulative Percent
Valid	0	41	93,2	97,6	97,6
	meghallgatja a beteget, és bevonja a döntésbe	1	2,3	2,4	100,0
	Total	42	95,5	100,0	
Missing	System	2	4,5		
Total		44	100,0		

a. Célcsoport = Személyzet

Q9 Milyen az ideális orvos: "3. válasz"^a

	Frequency	Percent
Missing System	44	100,0

a. Célcsoport = Személyzet

Q10 Milyen az ideális beteg: "első válasz"^a

		Frequency	Percent	Valid Percent	Cumulative Percent
Valid	elmondja a panaszait, tapasztalatait és megvitatja, majd saját maga dönt. a legjobb tudása szerint válaszol az orvos kérdéseire, és együttműködik az orvos által előírt tennivalókkal.	4	9,1	9,8	9,8
		27	61,4	65,9	75,6

	meghallgatja az információkat és megpróbál részt venni a döntésben	10	22,7	24,4	100,0
	Total	41	93,2	100,0	
Missing	System	3	6,8		
Total		44	100,0		

a. Célcsoport = Személyzet

Q10 Milyen az ideális beteg: "2. válasz"^a

		Frequency	Percent	Valid Percent	Cumulative Percent
Valid	0	41	93,2	100,0	100,0
Missing	System	3	6,8		
Total		44	100,0		

a. Célcsoport = Személyzet

Neme^a

		Frequency	Percent	Valid Percent	Cumulative Percent
Valid	férfi	7	15,9	17,1	17,1
	nő	34	77,3	82,9	100,0
	Total	41	93,2	100,0	
Missing	System	3	6,8		
Total		44	100,0		

a. Célcsoport = Személyzet

Bar Chart

Q9 Milyen az ideális orvos: "első válasz"

Célcsoport: Személyzet

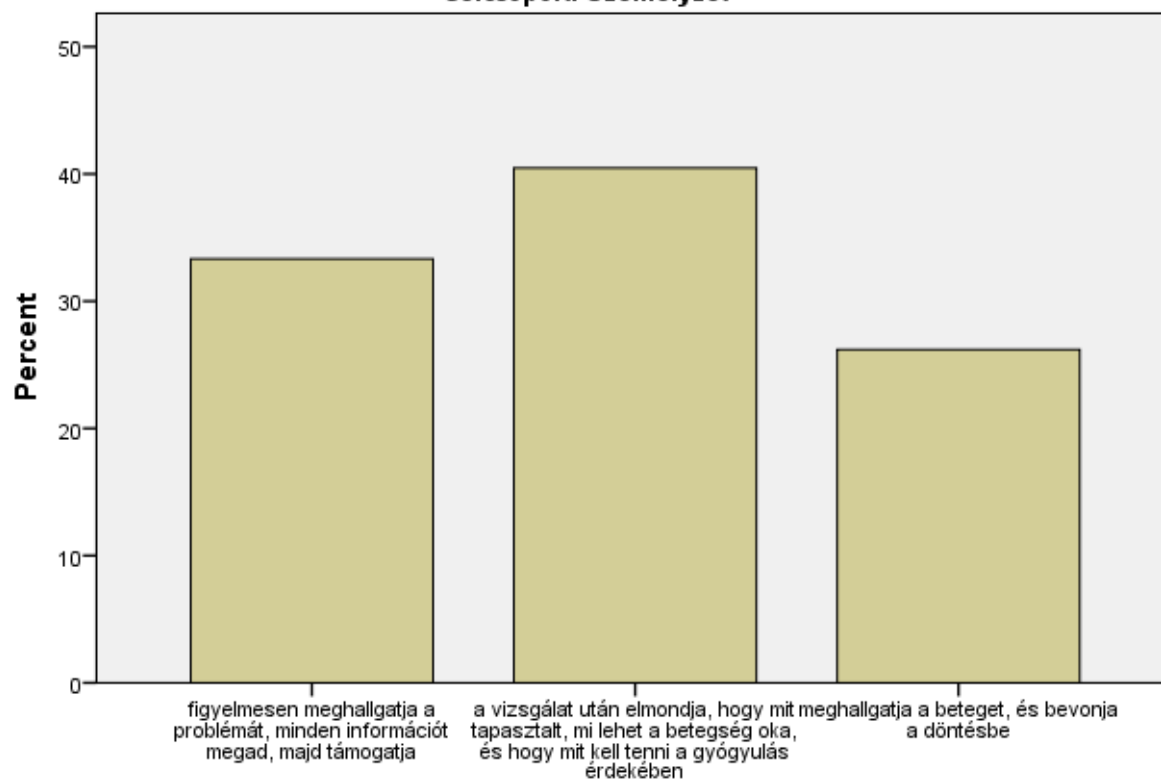

Q9 Milyen az ideális orvos: "első válasz"

Q9 Milyen az ideális orvos: "2. válasz"

Célcsoport: Személyzet

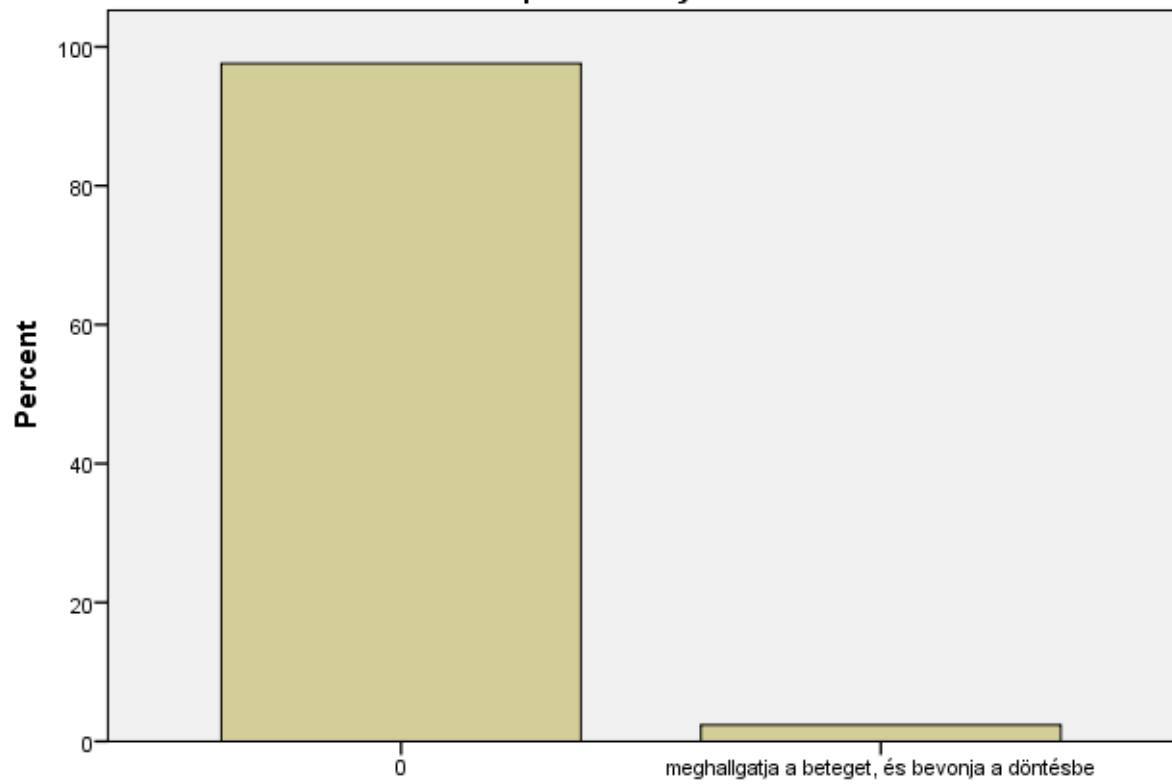

Q9 Milyen az ideális orvos: "2. válasz"

Q10 Milyen az ideális beteg: "első válasz"

Célcsoport: Személyzet

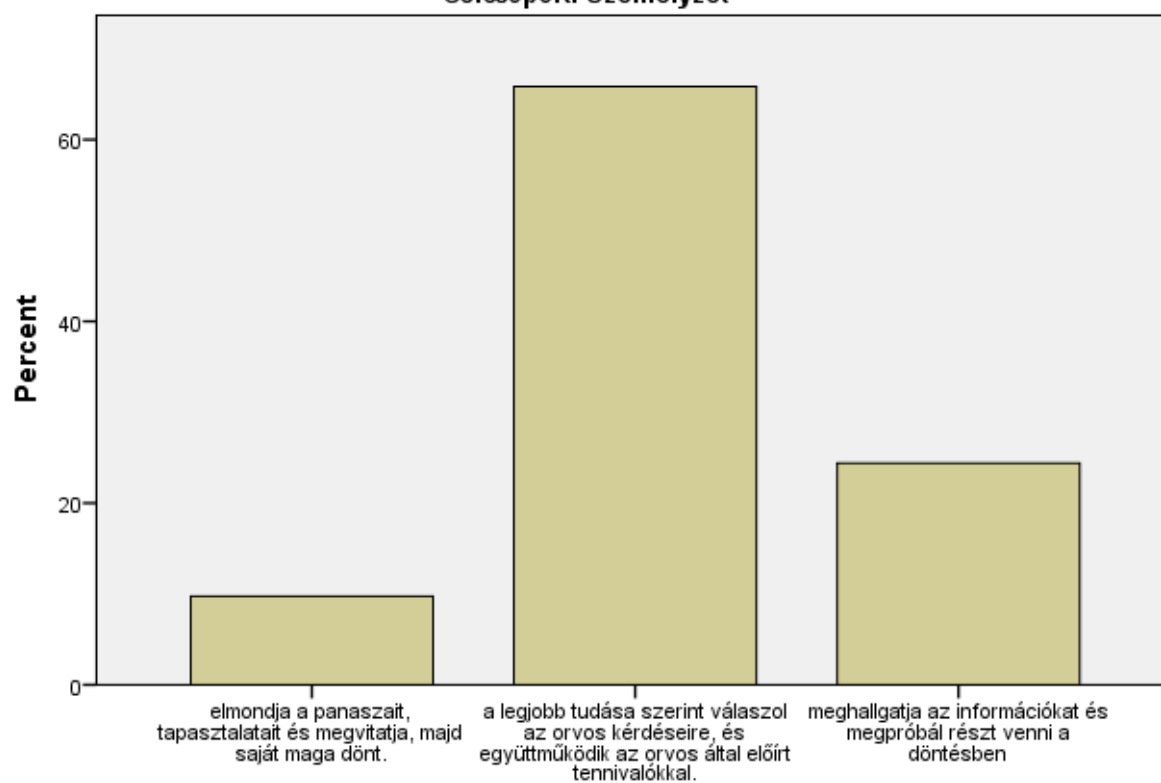

Q10 Milyen az ideális beteg: "első válasz"

Q10 Milyen az ideális beteg: "2. válasz"

Célcsoport: Személyzet

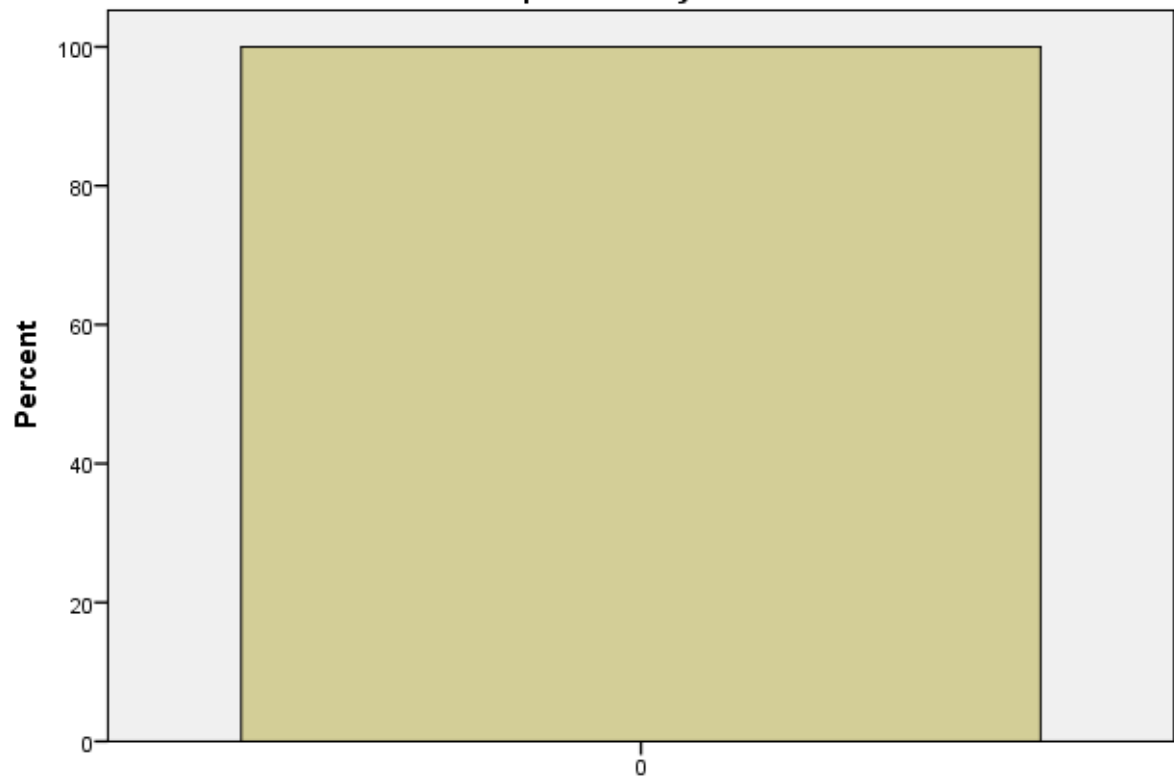

Q10 Milyen az ideális beteg: "2. válasz"

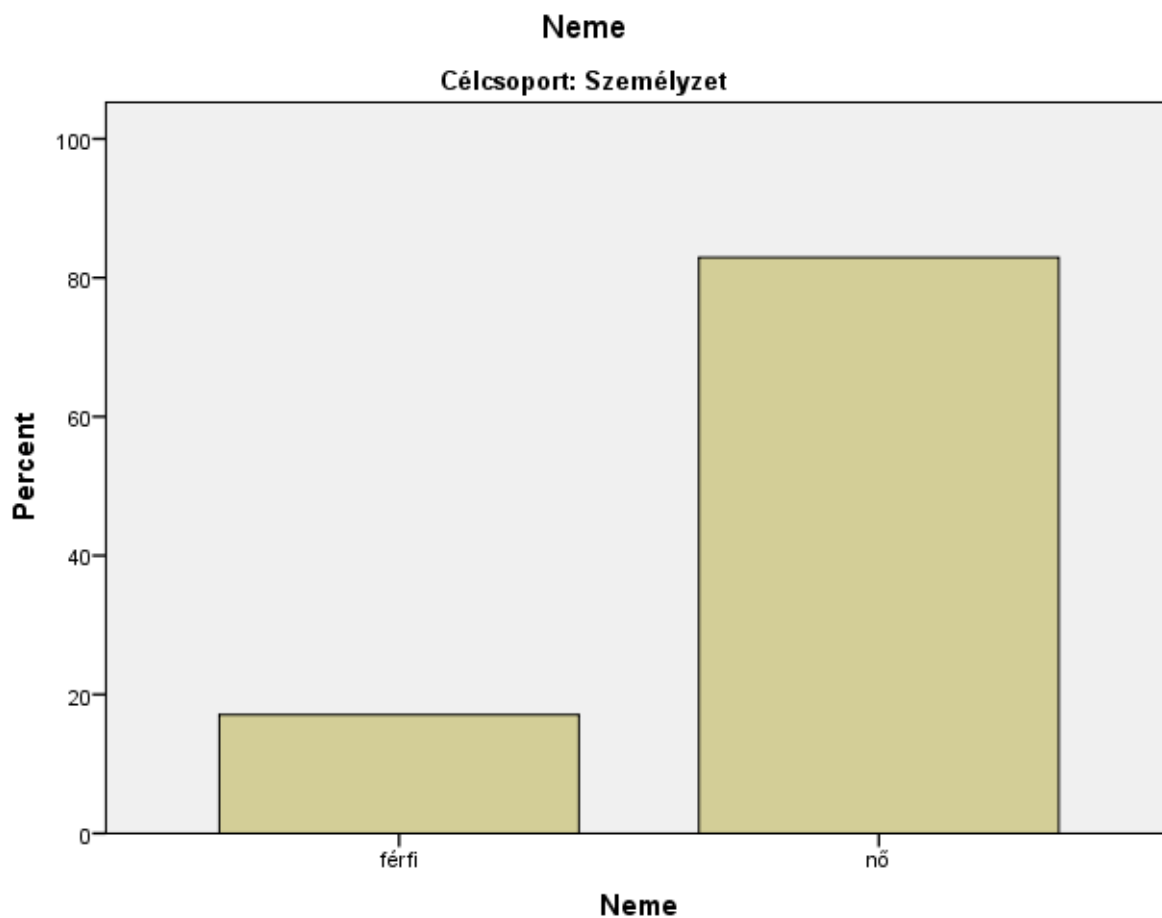

Célcsoport = Orvos

Statistics ^a						
		Q9 Milyen az ideális orvos: "első válasz"	Q9 Milyen az ideális orvos: "2. válasz"	Q9 Milyen az ideális orvos: "3. válasz"	Q10 Milyen az ideális beteg: "első válasz"	Q10 Milyen az ideális beteg: "2. válasz"
N	Valid	33	33	0	34	34
	Missing	1	1	34	0	0

Statistics ^a		Neme
N	Valid	33
	Missing	1

a. Célcsoport = Orvos

Frequency Table

Q9 Milyen az ideális orvos: "első válasz"^a

		Frequency	Percent	Valid Percent	Cumulative Percent
Valid	figyelmesen meghallgatja a problémát, minden információt megad, majd támogatja	5	14,7	15,2	15,2
	a vizsgálat után elmondja, hogy mit tapasztalt, mi lehet a betegség oka, és hogy mit kell tenni a gyógyulás érdekében	13	38,2	39,4	54,5
	meghallgatja a beteget, és bevonja a döntésbe	15	44,1	45,5	100,0
	Total	33	97,1	100,0	
Missing	System	1	2,9		
Total		34	100,0		

a. Célcsoport = Orvos

Q9 Milyen az ideális orvos: "2. válasz"^a

		Frequency	Percent	Valid Percent	Cumulative Percent
Valid	0	33	97,1	100,0	100,0
Missing	System	1	2,9		
Total		34	100,0		

a. Célcsoport = Orvos

Q9 Milyen az ideális orvos: "3. válasz"^a

	Frequency	Percent
Missing System	34	100,0

a. Célcsoport = Orvos

Q10 Milyen az ideális beteg: "első válasz"^a

	Frequency	Percent	Valid Percent	Cumulative Percent
Valid elmondja a panaszait, tapasztalatait és megvitatja, majd saját maga dönt. a legjobb tudása szerint válaszol az orvos kérdéseire, és együttműködik az orvos által előírt tennivalókkal.	1	2,9	2,9	2,9
meghallgatja az információkat és megpróbál részt venni a döntésben	14	41,2	41,2	44,1
Total	19	55,9	55,9	100,0
	34	100,0	100,0	

a. Célcsoport = Orvos

Q10 Milyen az ideális beteg: "2. válasz"^a

	Frequency	Percent	Valid Percent	Cumulative Percent
Valid 0	33	97,1	97,1	97,1
meghallgatja az információkat és megpróbál részt venni a döntésben	1	2,9	2,9	100,0
Total	34	100,0	100,0	

a. Célcsoport = Orvos

Neme^a

	Frequency	Percent	Valid Percent	Cumulative Percent
--	-----------	---------	---------------	--------------------

Valid	férfi	4	11,8	12,1	12,1
	nő	29	85,3	87,9	100,0
	Total	33	97,1	100,0	
Missing	System	1	2,9		
Total		34	100,0		

a. Célcsoport = Orvos

Bar Chart

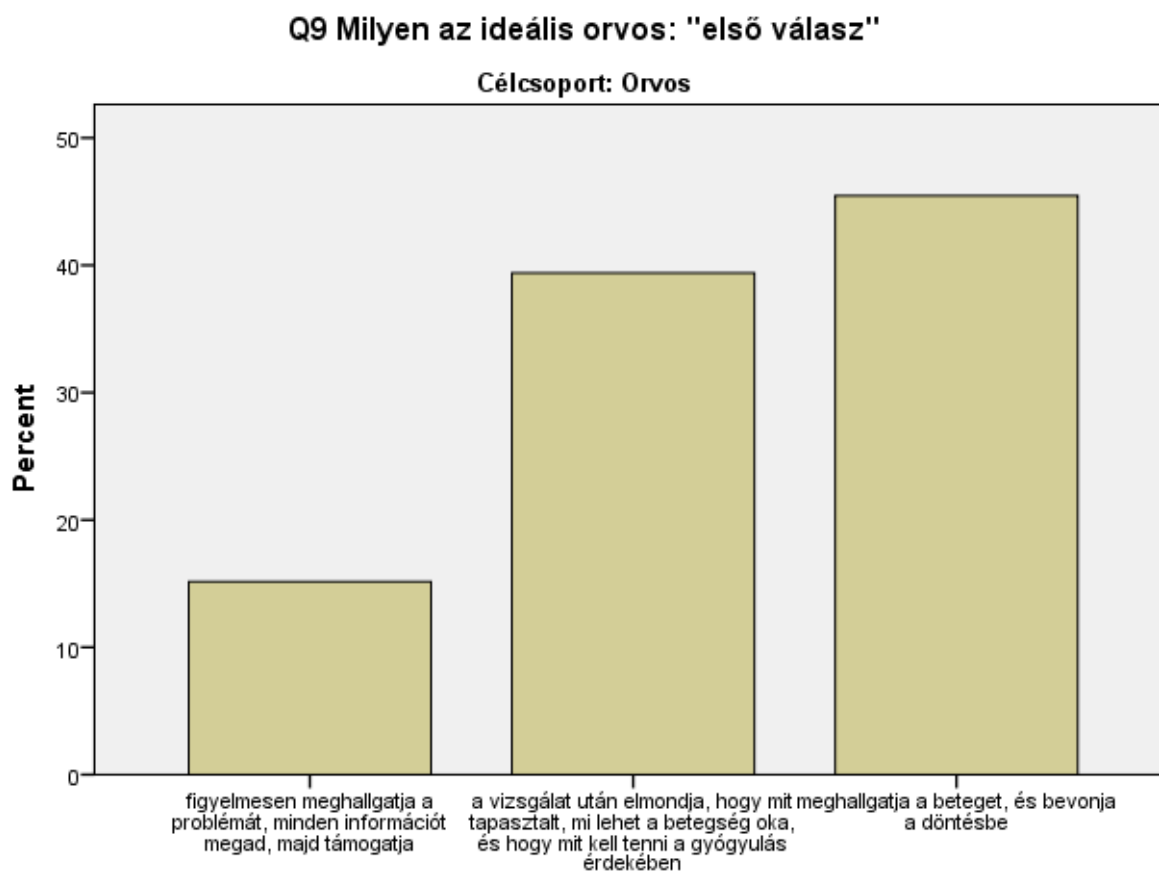

Q9 Milyen az ideális orvos: "első válasz"

Q9 Milyen az ideális orvos: "2. válasz"

Célcsoport: Orvos

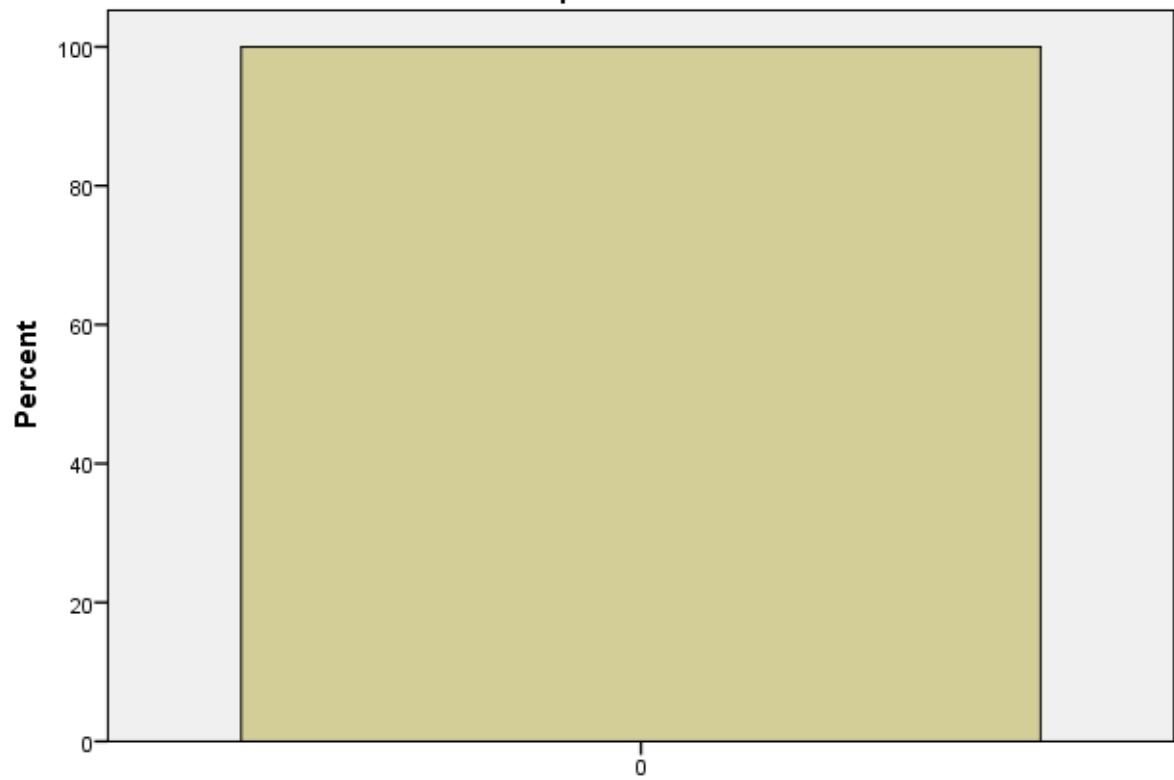

Q9 Milyen az ideális orvos: "2. válasz"

Q10 Milyen az ideális beteg: "első válasz"

Célcsoport: Orvos

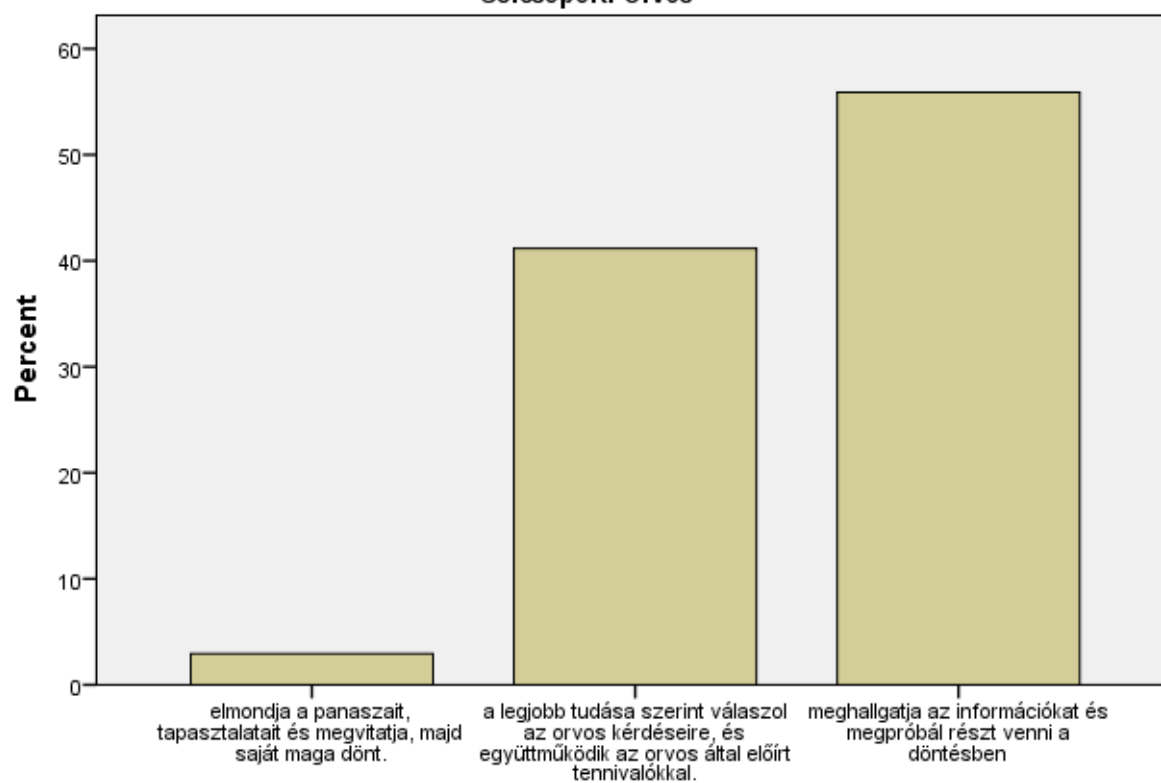

Q10 Milyen az ideális beteg: "első válasz"

Q10 Milyen az ideális beteg: "2. válasz"

Célcsoport: Orvos

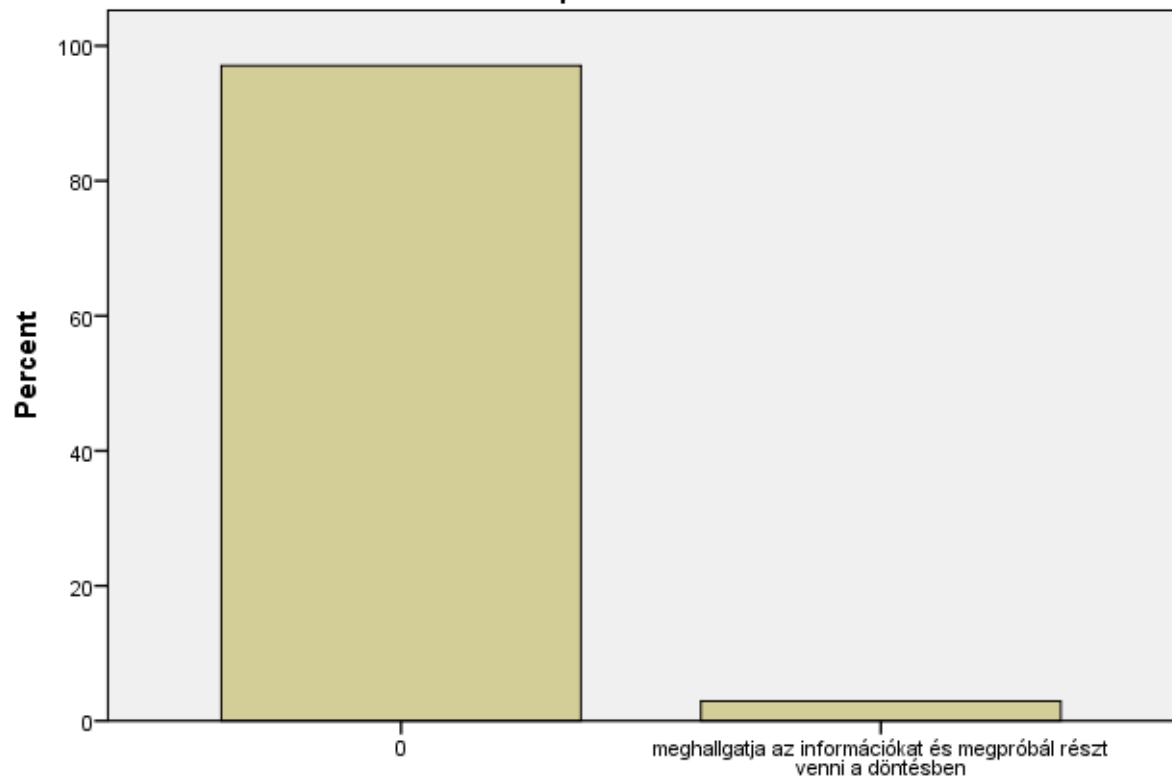

Q10 Milyen az ideális beteg: "2. válasz"

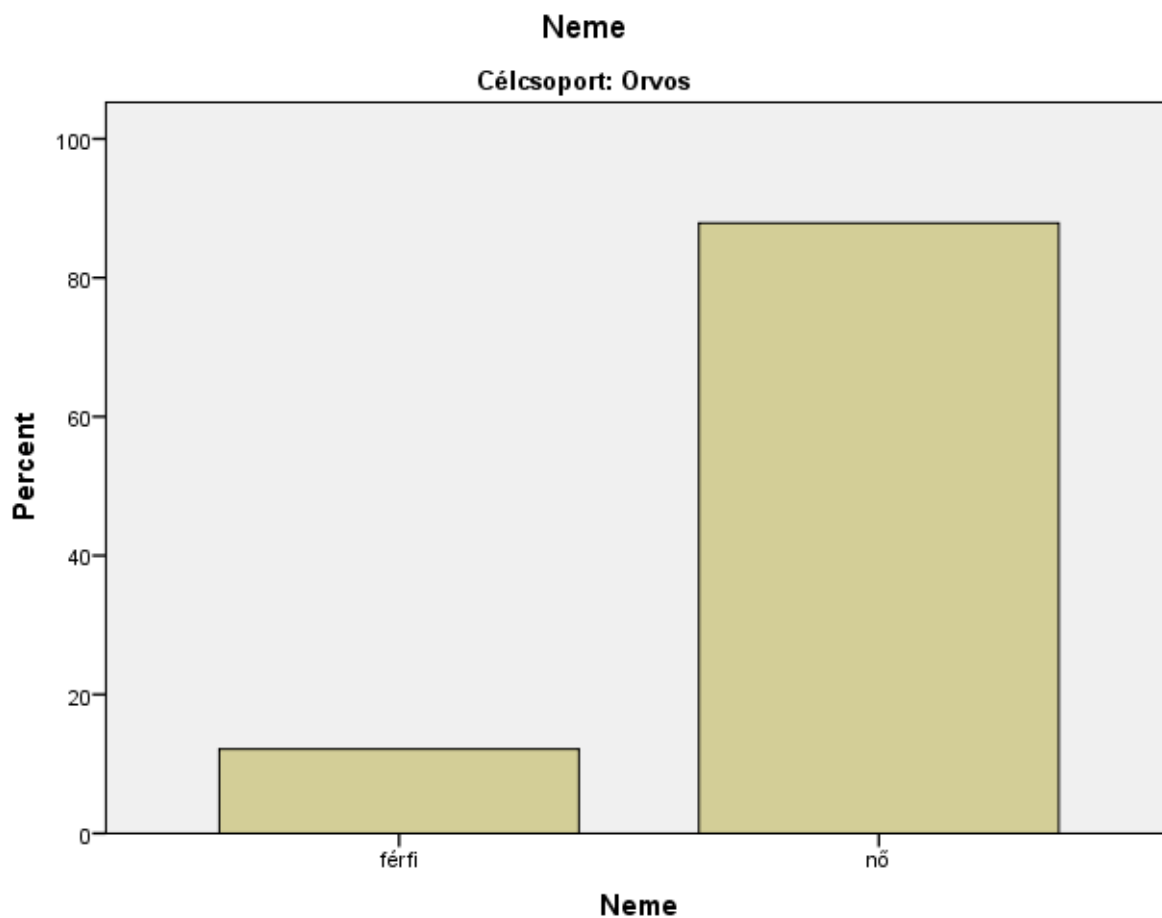

Célcsoport = Szülő

Statistics ^a					
		Q9 Milyen az ideális orvos: "első válasz"	Q9 Milyen az ideális orvos: "2. válasz"	Q9 Milyen az ideális orvos: "3. válasz"	Q10 Milyen az ideális beteg: "első válasz"
N	Valid	31	31	31	29
	Missing	5	5	5	7

Statistics ^a		Neme
N	Valid	34
	Missing	2

a. Célcsoport = Szülő

Frequency Table

Q9 Milyen az ideális orvos: "első válasz"^a

		Frequency	Percent	Valid Percent	Cumulative Percent
Valid	figyelmesen meghallgatja a problémát, minden információt megad, majd támogatja	4	11,1	12,9	12,9
	a vizsgálat után elmondja, hogy mit tapasztalt, mi lehet a betegség oka, és hogy mit kell tenni a gyógyulás érdekében	18	50,0	58,1	71,0
	meghallgatja a beteget, és bevonja a döntésbe	9	25,0	29,0	100,0
	Total	31	86,1	100,0	
Missing	System	5	13,9		
Total		36	100,0		

a. Célcsoport = Szülő

Q9 Milyen az ideális orvos: "2. válasz"^a

		Frequency	Percent	Valid Percent	Cumulative Percent
Valid	0	29	80,6	93,5	93,5
	a vizsgálat után elmondja, hogy mit tapasztalt, mi lehet a betegség oka, és hogy mit kell tenni a gyógyulás érdekében	1	2,8	3,2	96,8
	meghallgatja a beteget, és bevonja a döntésbe	1	2,8	3,2	100,0
	Total	31	86,1	100,0	

Missing	System	5	13,9		
Total		36	100,0		

a. Célcsoport = Szülő

Q9 Milyen az ideális orvos: "3. válasz"^a

		Frequency	Percent	Valid Percent	Cumulative Percent
Valid	0	30	83,3	96,8	96,8
	meghallgatja a beteget, és bevonja a döntésbe	1	2,8	3,2	100,0
	Total	31	86,1	100,0	
Missing	System	5	13,9		
Total		36	100,0		

a. Célcsoport = Szülő

Q10 Milyen az ideális beteg: "első válasz"^a

		Frequency	Percent	Valid Percent	Cumulative Percent
Valid	elmondja a panaszait, tapasztalatait és megvitatja, majd saját maga dönt.	4	11,1	13,8	13,8
	a legjobb tudása szerint válaszol az orvos kérdéseire, és együttműködik az orvos által előírt tennivalókkal.	17	47,2	58,6	72,4
	meghallgatja az információkat és megpróbál részt venni a döntésben	8	22,2	27,6	100,0
	Total	29	80,6	100,0	
Missing	System	7	19,4		
Total		36	100,0		

a. Célcsoport = Szülő

Q10 Milyen az ideális beteg: "2. válasz"^a

		Frequency	Percent	Valid Percent	Cumulative Percent
Valid	0	27	75,0	93,1	93,1
	meghallgatja az információkat és megpróbál részt venni a döntésben	2	5,6	6,9	100,0
	Total	29	80,6	100,0	
Missing	System	7	19,4		
Total		36	100,0		

a. Célcsoport = Szülő

		Neme ^a			
		Frequency	Percent	Valid Percent	Cumulative Percent
Valid	férfi	7	19,4	20,6	20,6
	nő	27	75,0	79,4	100,0
	Total	34	94,4	100,0	
Missing	System	2	5,6		
Total		36	100,0		

a. Célcsoport = Szülő

Bar Chart

Q9 Milyen az ideális orvos: "első válasz"

Célcsoport: Szülő

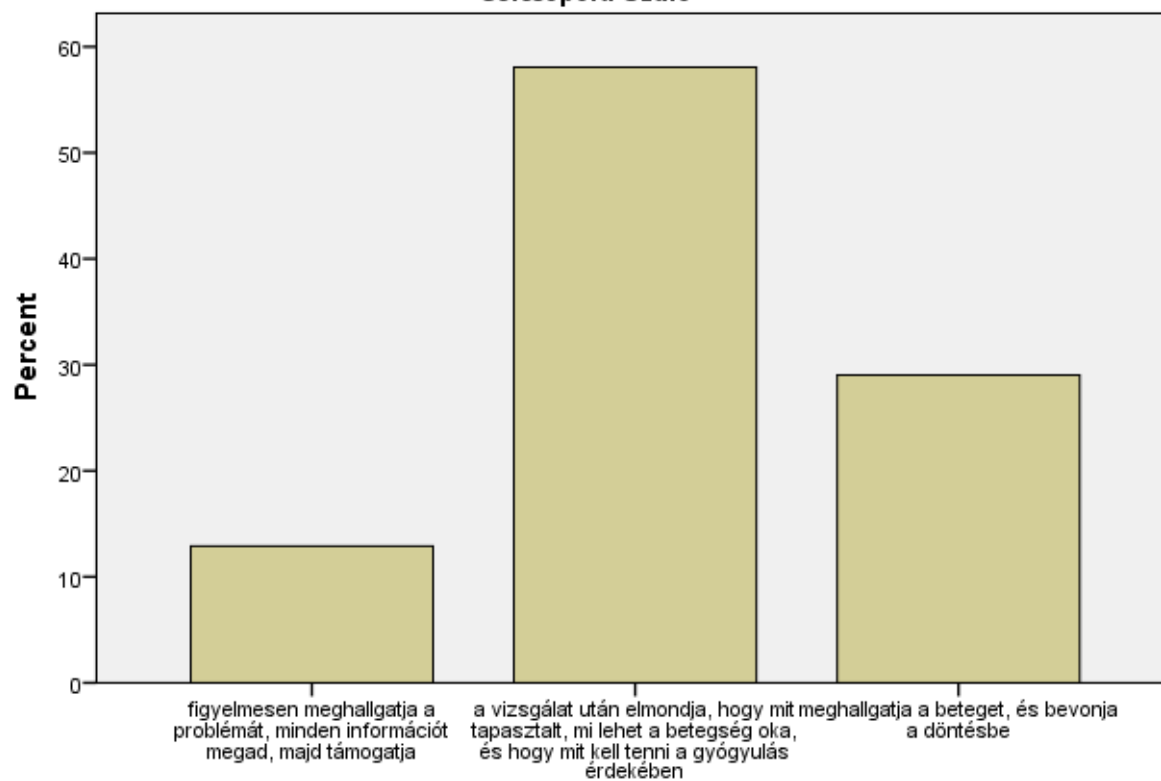

Q9 Milyen az ideális orvos: "első válasz"

Q9 Milyen az ideális orvos: "2. válasz"

Célcsoport: Szülő

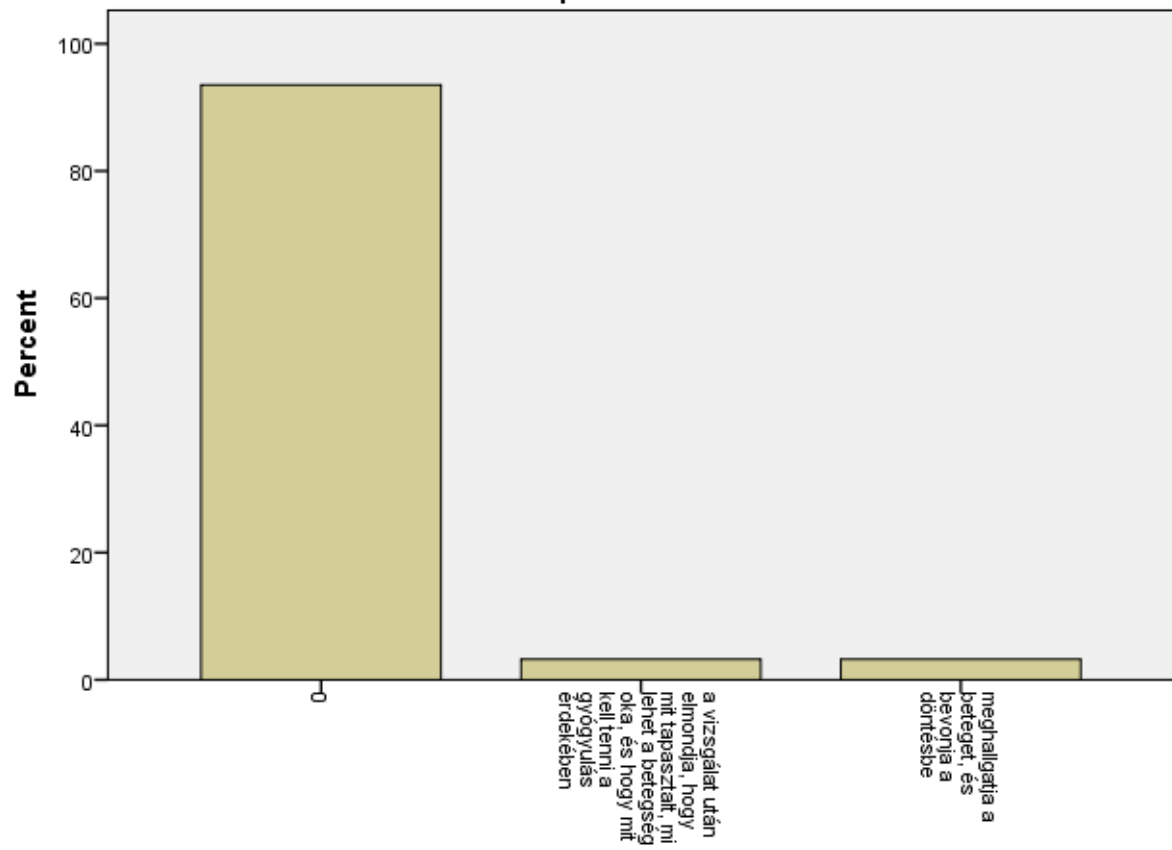

Q9 Milyen az ideális orvos: "3. válasz"

Célcsoport: Szülő

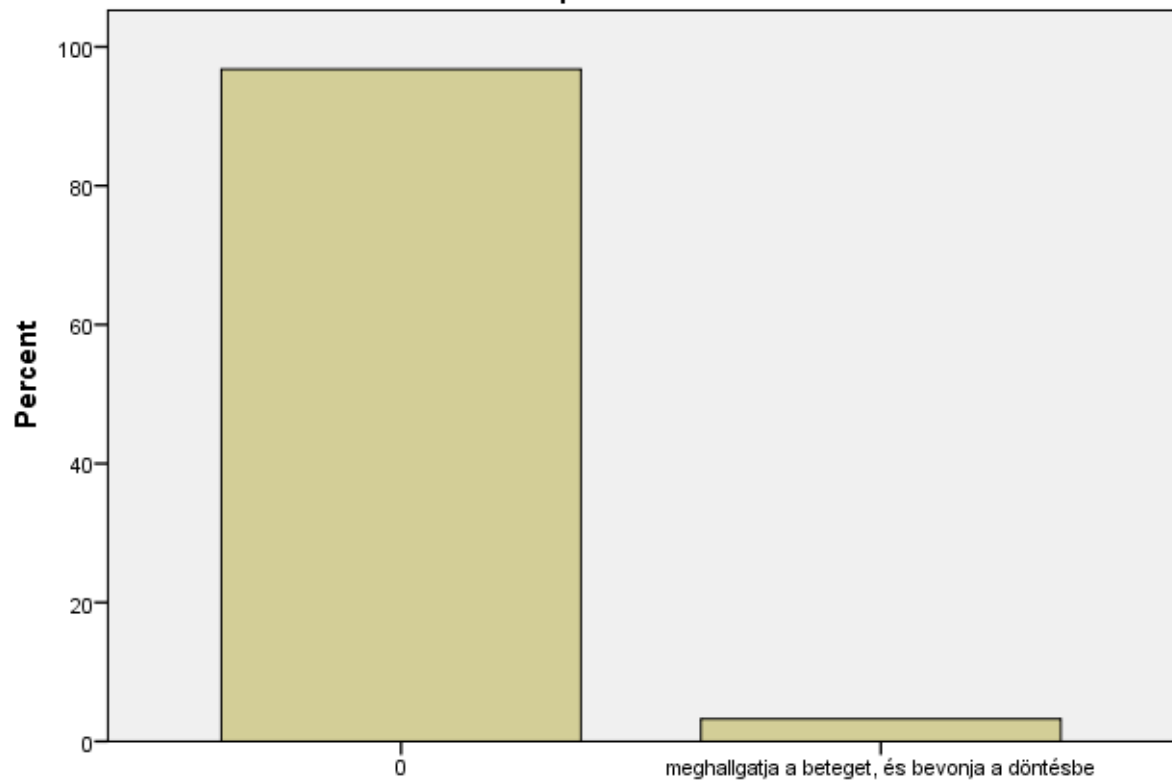

Q9 Milyen az ideális orvos: "3. válasz"

Q10 Milyen az ideális beteg: "első válasz"

Célcsoport: Szülő

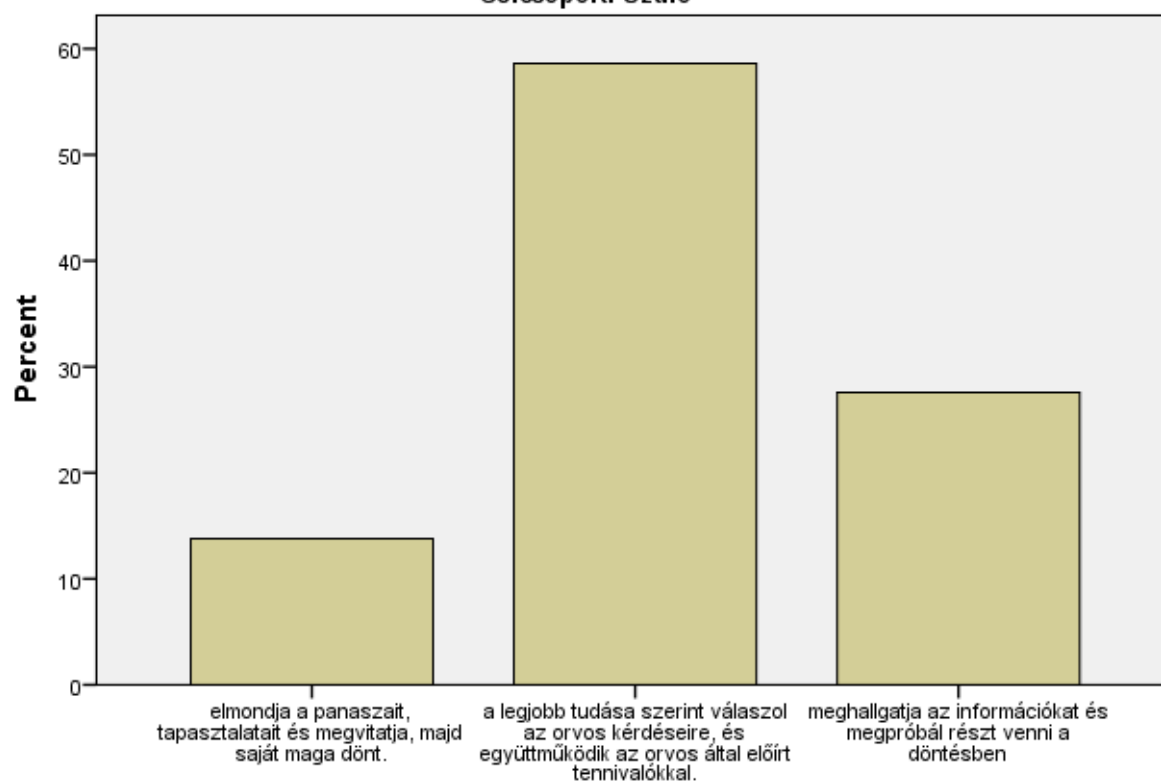

Q10 Milyen az ideális beteg: "első válasz"

Q10 Milyen az ideális beteg: "2. válasz"

Célcsoport: Szülő

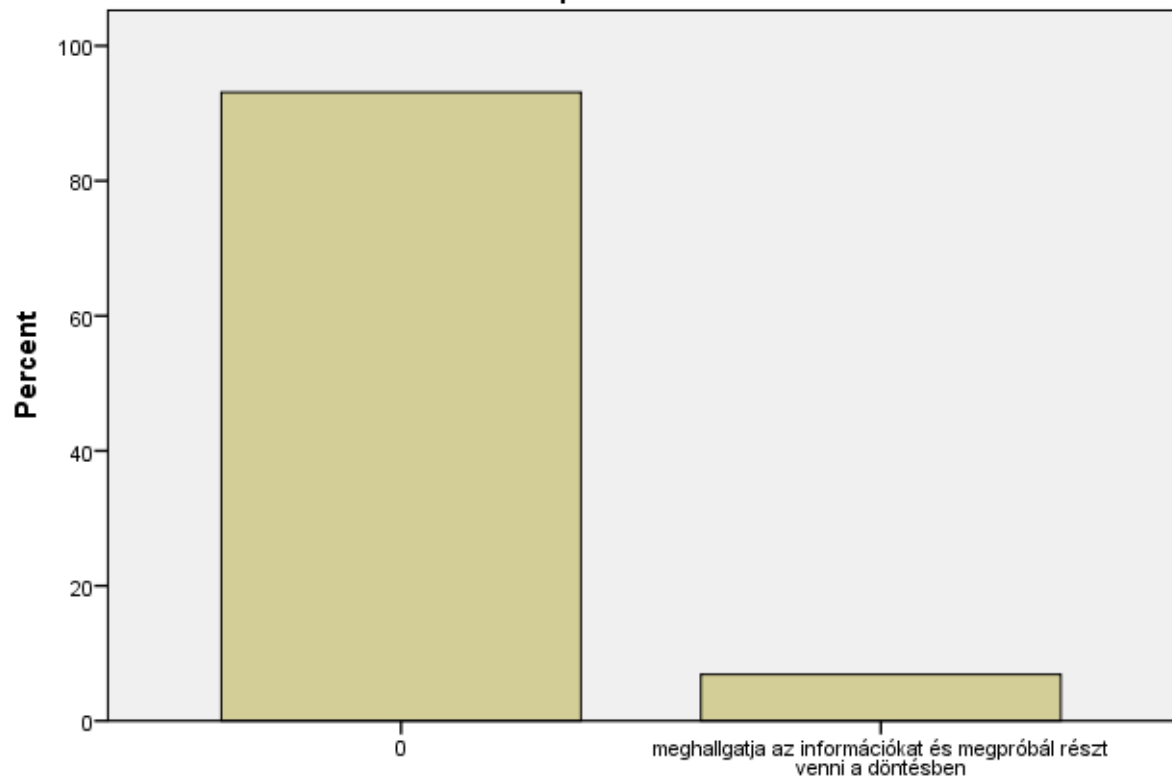

Q10 Milyen az ideális beteg: "2. válasz"

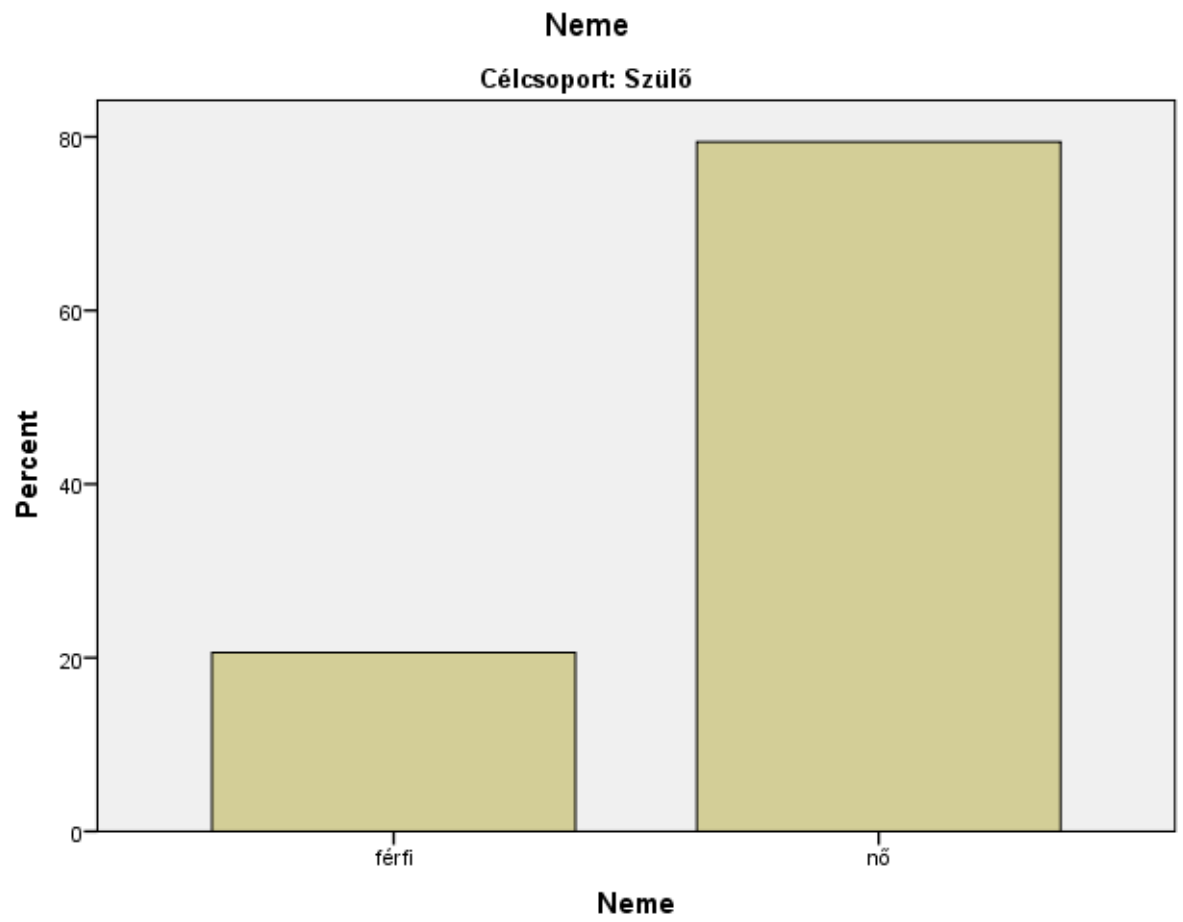

Graph

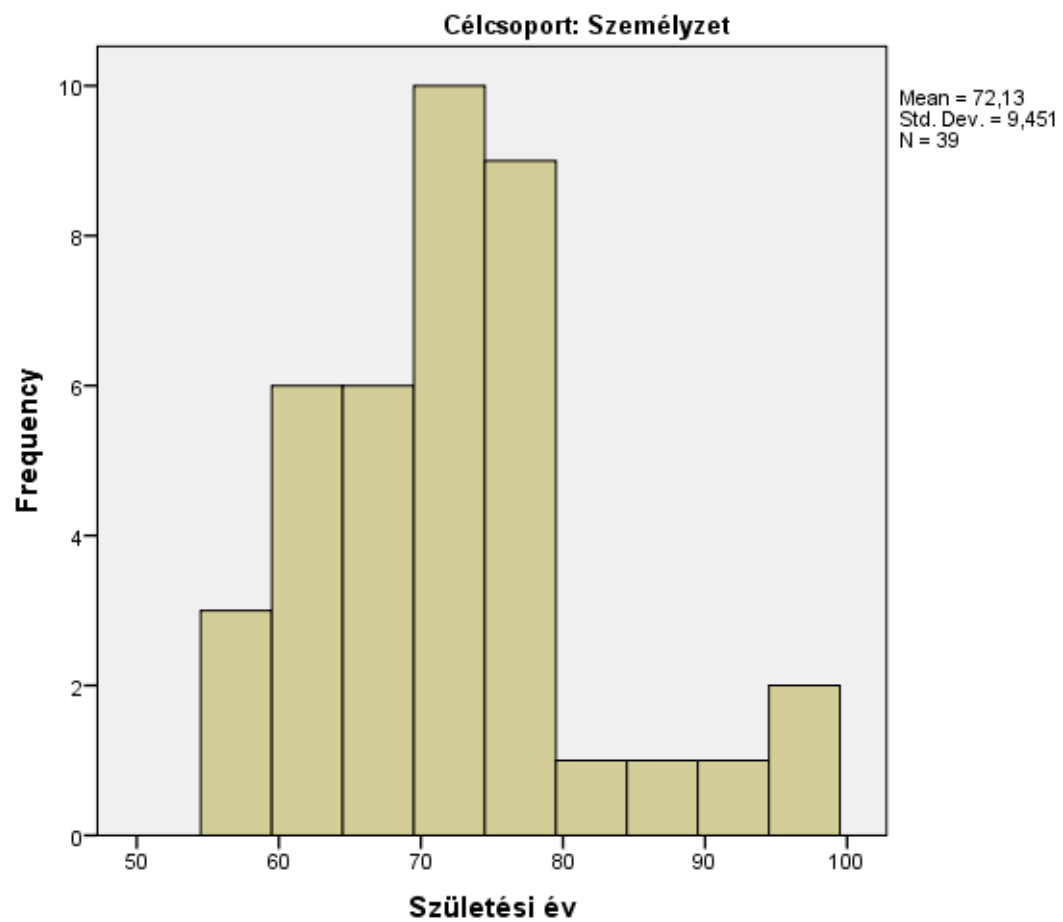

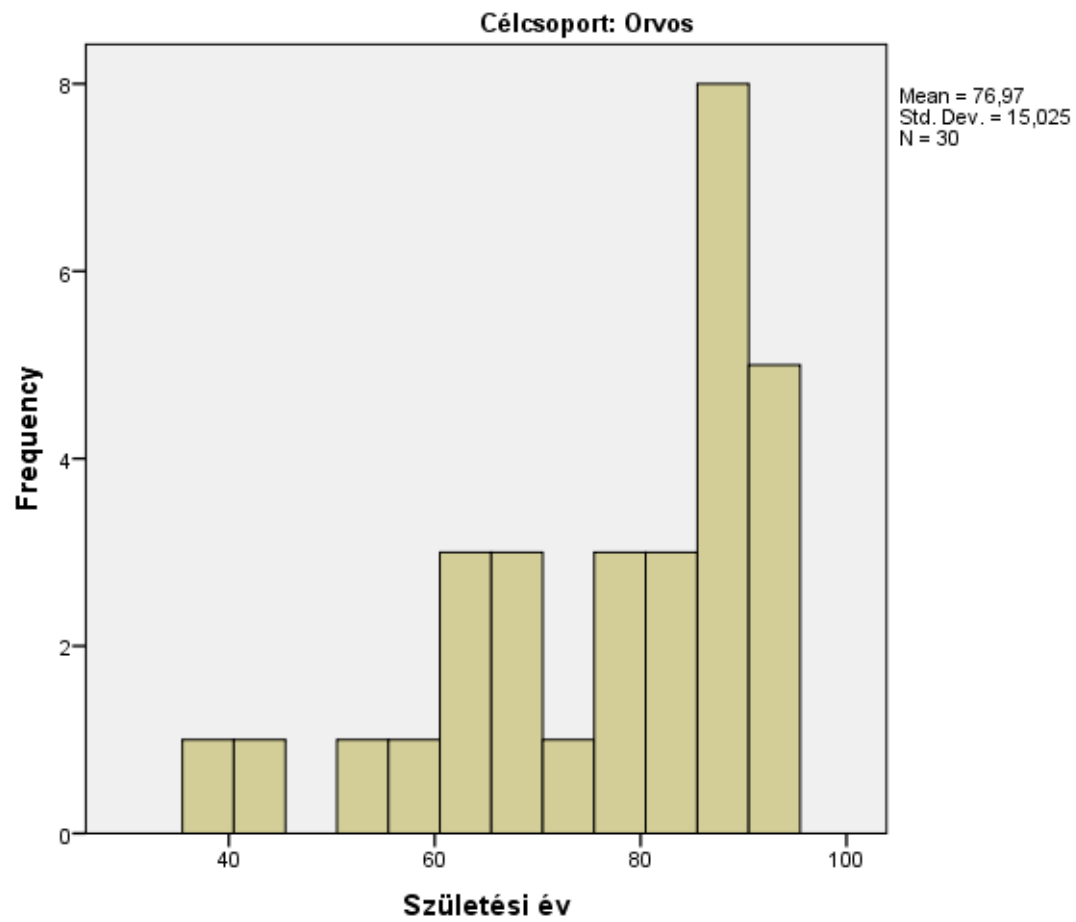

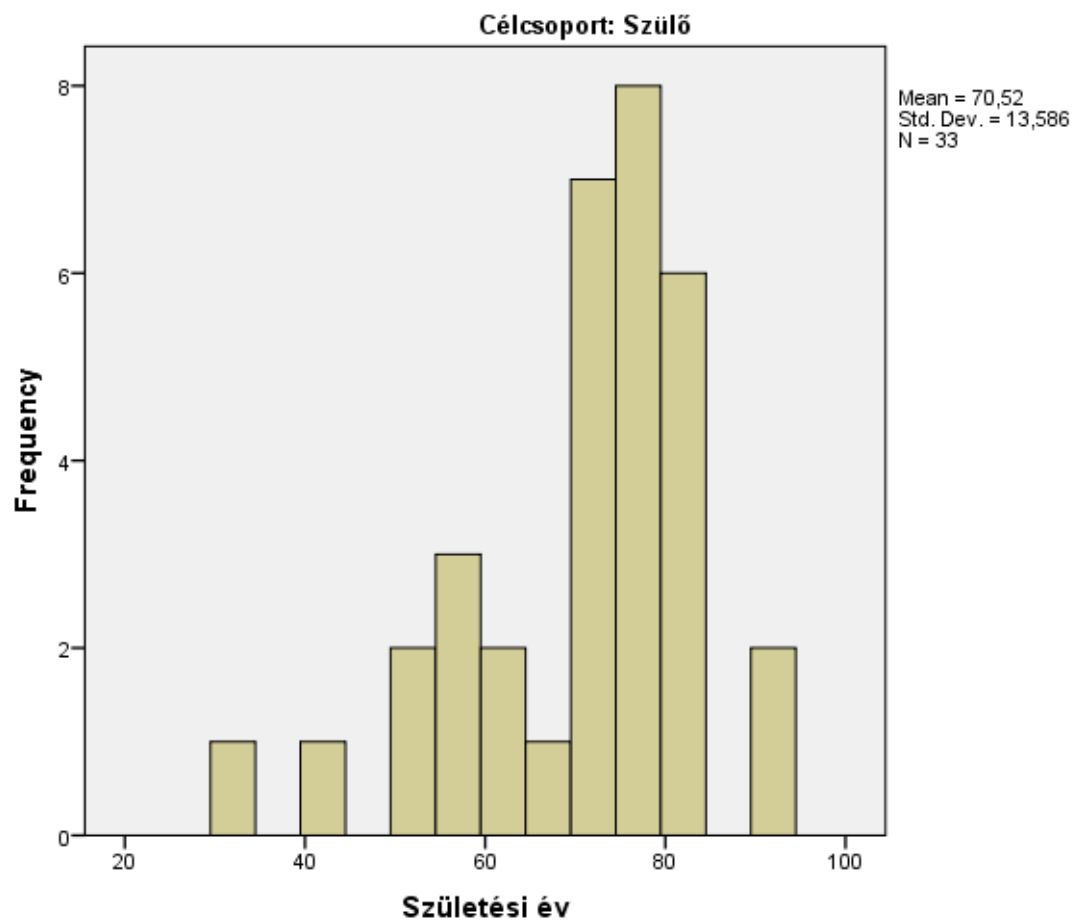

Frequencies

Célcsoport = Személyzet

Statistics ^a				
		Legmagasabb iskolai végzettsége	Foglalkoztatás	Lakóhely
N	Valid	41	42	42
	Missing	3	2	2

a. Célcsoport = Személyzet

Frequency Table

Legmagasabb iskolai végzettsége^a

		Frequency	Percent	Valid Percent	Cumulative Percent
Valid	8 általános	1	2,3	2,4	2,4
	Középfokú	22	50,0	53,7	56,1
	Főiskola	14	31,8	34,1	90,2
	Egyetem	4	9,1	9,8	100,0
	Total	41	93,2	100,0	
Missing	System	3	6,8		
Total		44	100,0		

a. Célcsoport = Személyzet

Foglalkoztatás^a

		Frequency	Percent	Valid Percent	Cumulative Percent
Valid	Aktív dolgozó	42	95,5	100,0	100,0
Missing	System	2	4,5		
Total		44	100,0		

a. Célcsoport = Személyzet

Lakóhely^a

		Frequency	Percent	Valid Percent	Cumulative Percent
Valid	Megyeszékhely	30	68,2	71,4	71,4
	Egyéb város	10	22,7	23,8	95,2
	Község, falu	2	4,5	4,8	100,0
	Total	42	95,5	100,0	

Missing	System	2	4,5		
Total		44	100,0		

a. Célcsoport = Személyzet

Bar Chart

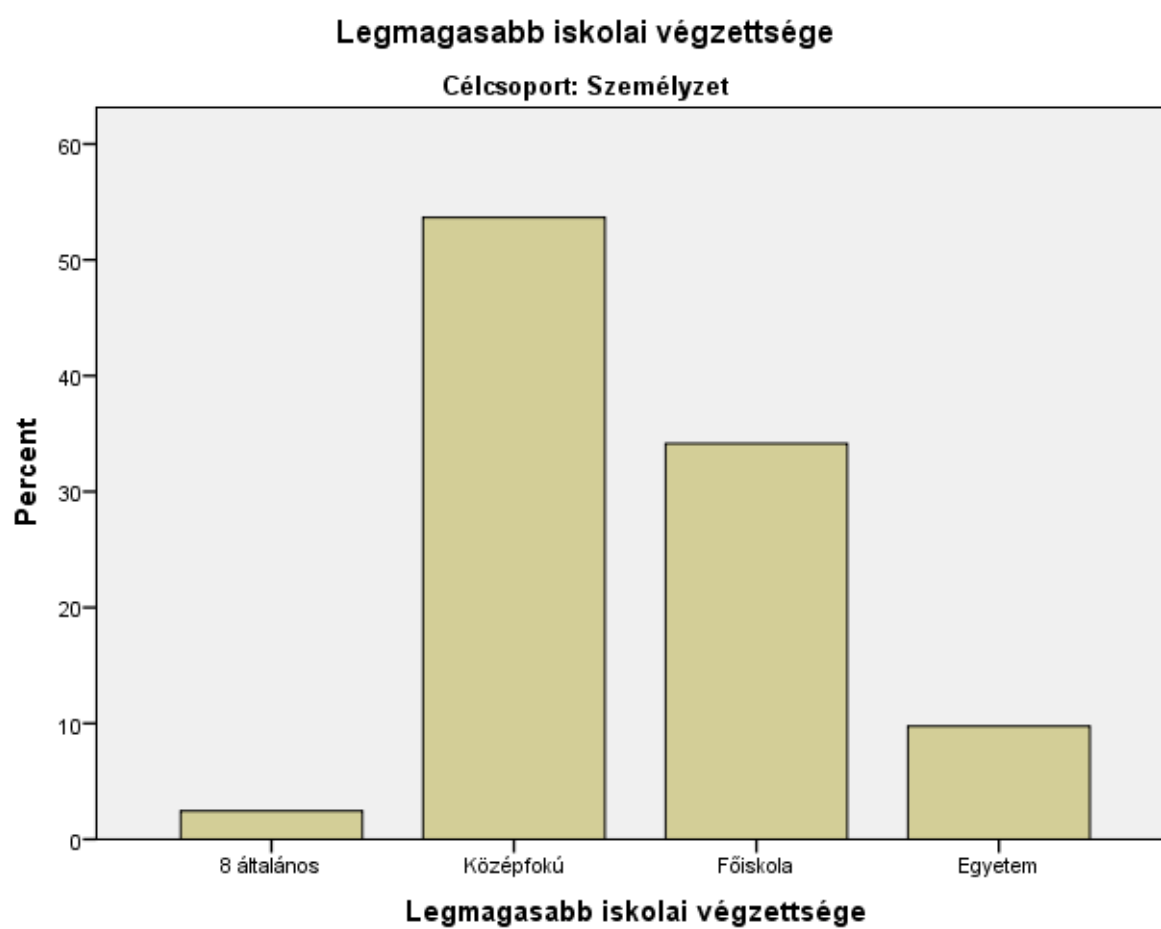

Foglalkoztatás

Célcsoport: Személyzet

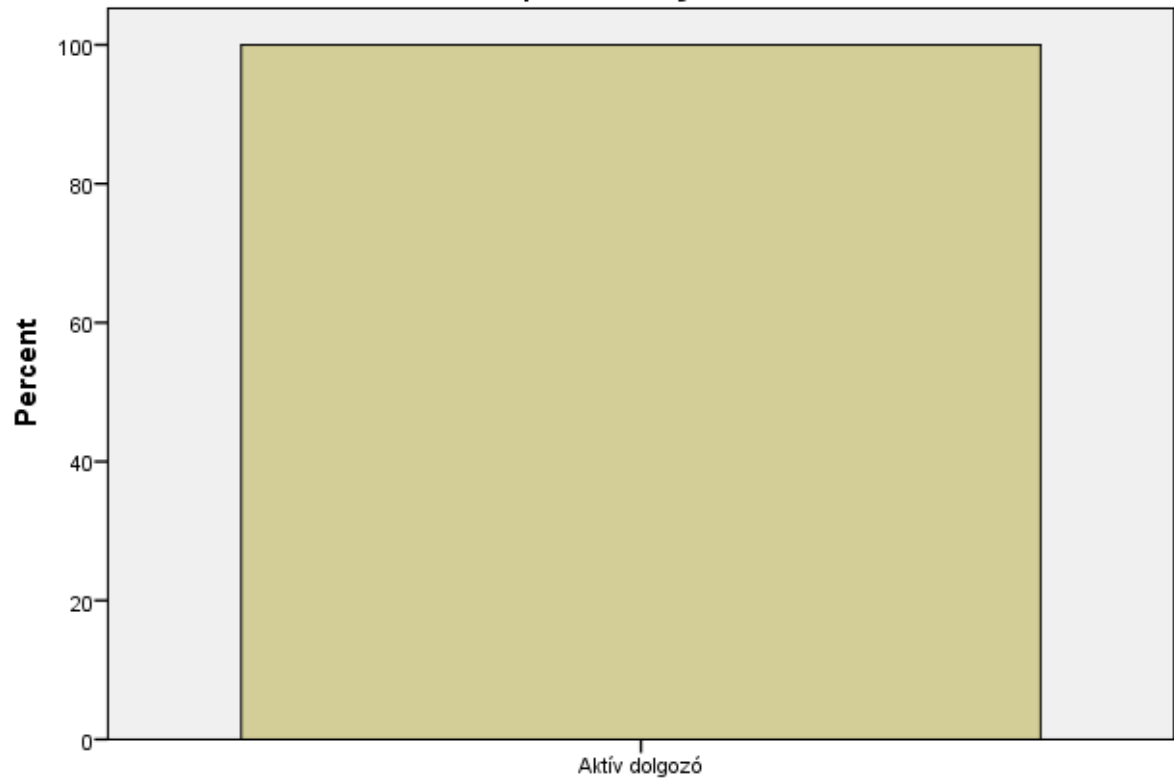

Foglalkoztatás

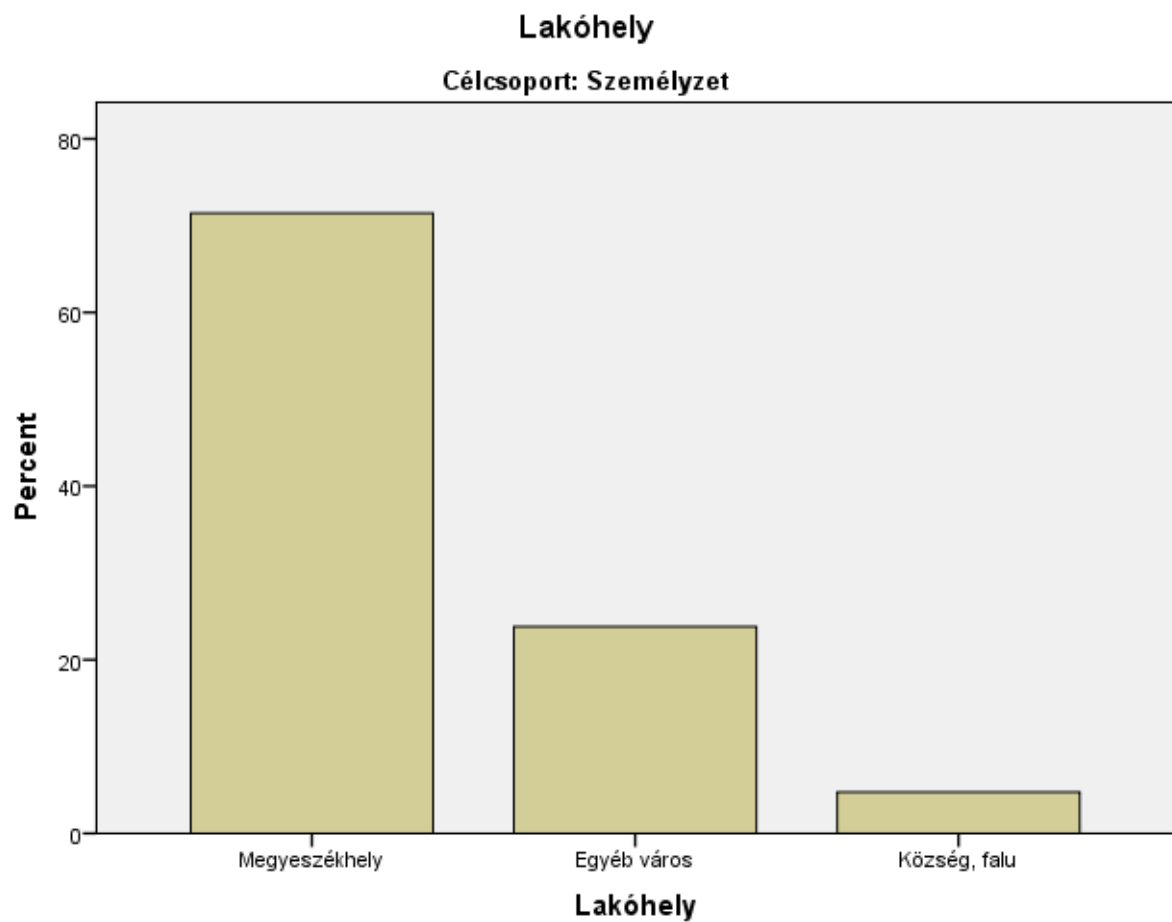

Célcsoport = Orvos

Statistics ^a				
		Legmagasabb iskolai végzettsége	Foglalkoztatás	Lakóhely
N	Valid	34	34	34
	Missing	0	0	0

a. Célcsoport = Orvos

Frequency Table

Legmagasabb iskolai végzettsége^a

		Frequency	Percent	Valid Percent	Cumulative Percent
Valid	Főiskola	1	2,9	2,9	2,9
	Egyetem	33	97,1	97,1	100,0
	Total	34	100,0	100,0	

a. Célcsoport = Orvos

Foglalkoztatás^a

		Frequency	Percent	Valid Percent	Cumulative Percent
Valid	Aktív dolgozó	32	94,1	94,1	94,1
	Tanuló	1	2,9	2,9	97,1
	Egyéb	1	2,9	2,9	100,0
	Total	34	100,0	100,0	

a. Célcsoport = Orvos

Lakóhely^a

		Frequency	Percent	Valid Percent	Cumulative Percent
Valid	Megyeszékhely	29	85,3	85,3	85,3
	Egyéb város	2	5,9	5,9	91,2
	Község, falu	3	8,8	8,8	100,0
	Total	34	100,0	100,0	

a. Célcsoport = Orvos

Bar Chart

Legmagasabb iskolai végzettsége

Célcsoport: Orvos

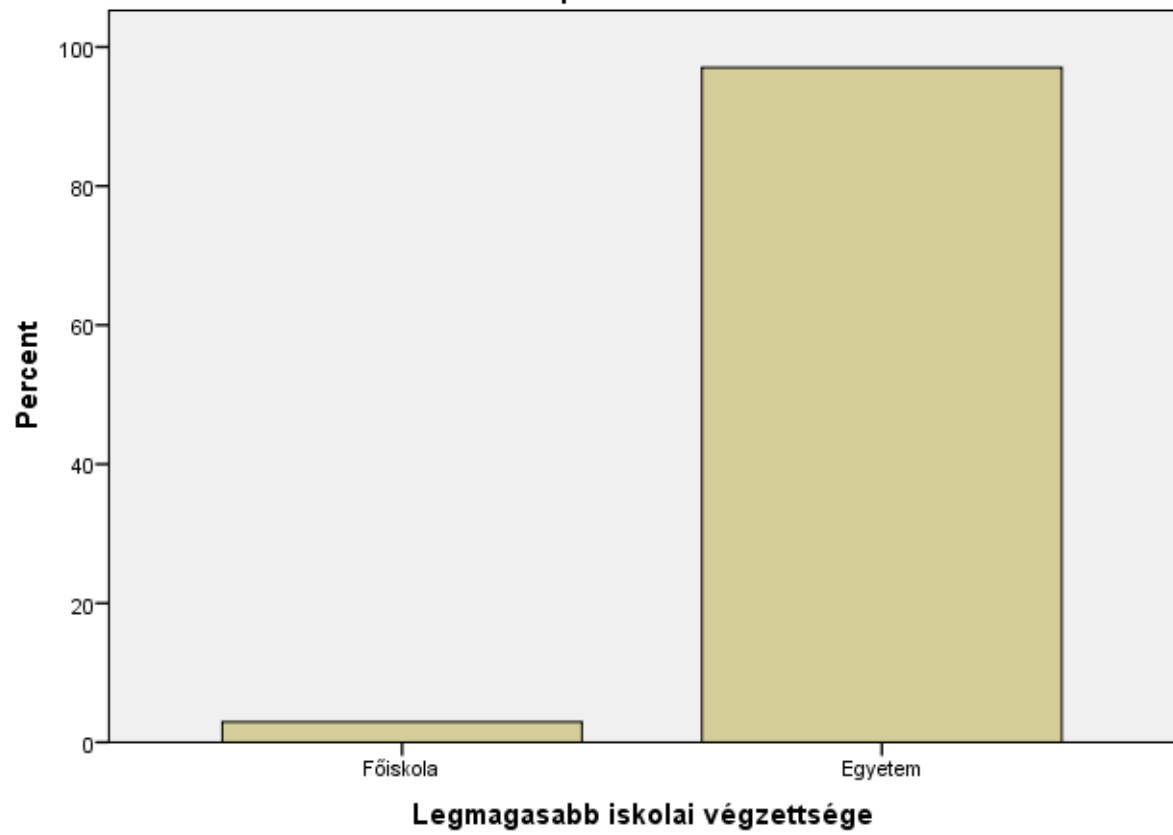

Foglalkoztatás

Célcsoport: Orvos

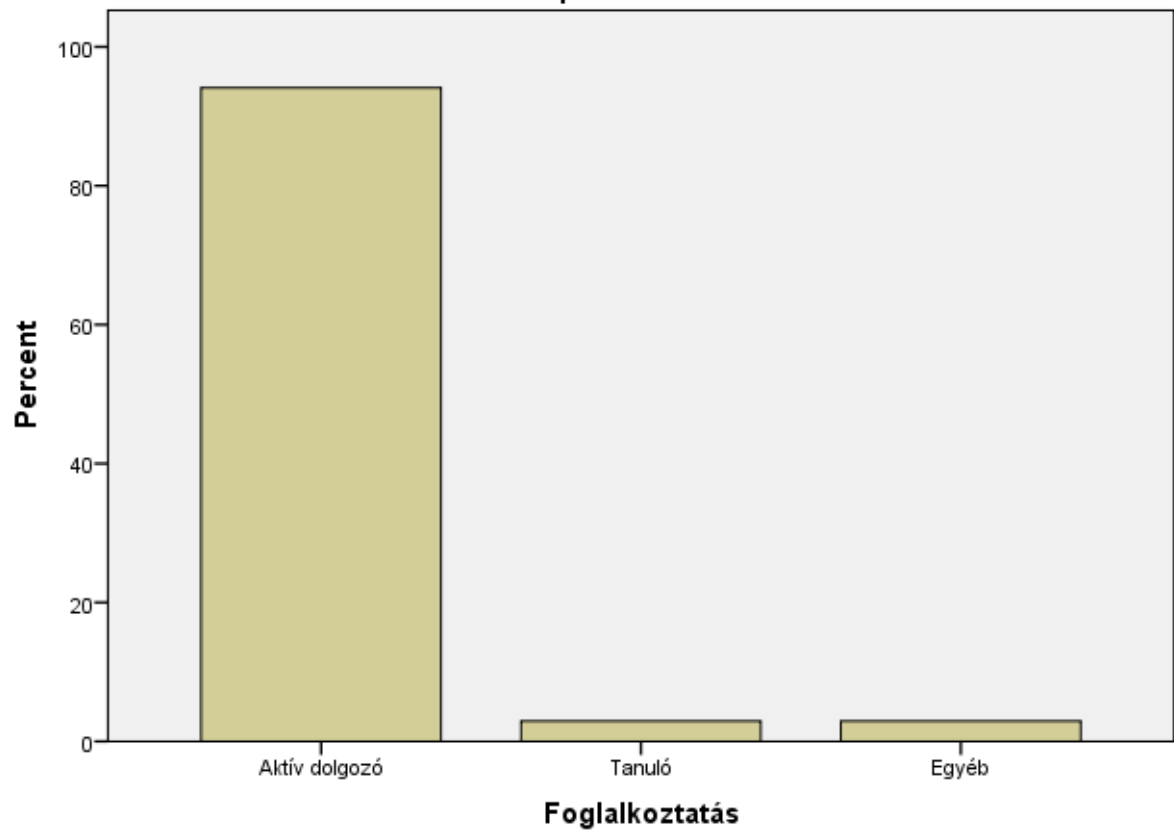

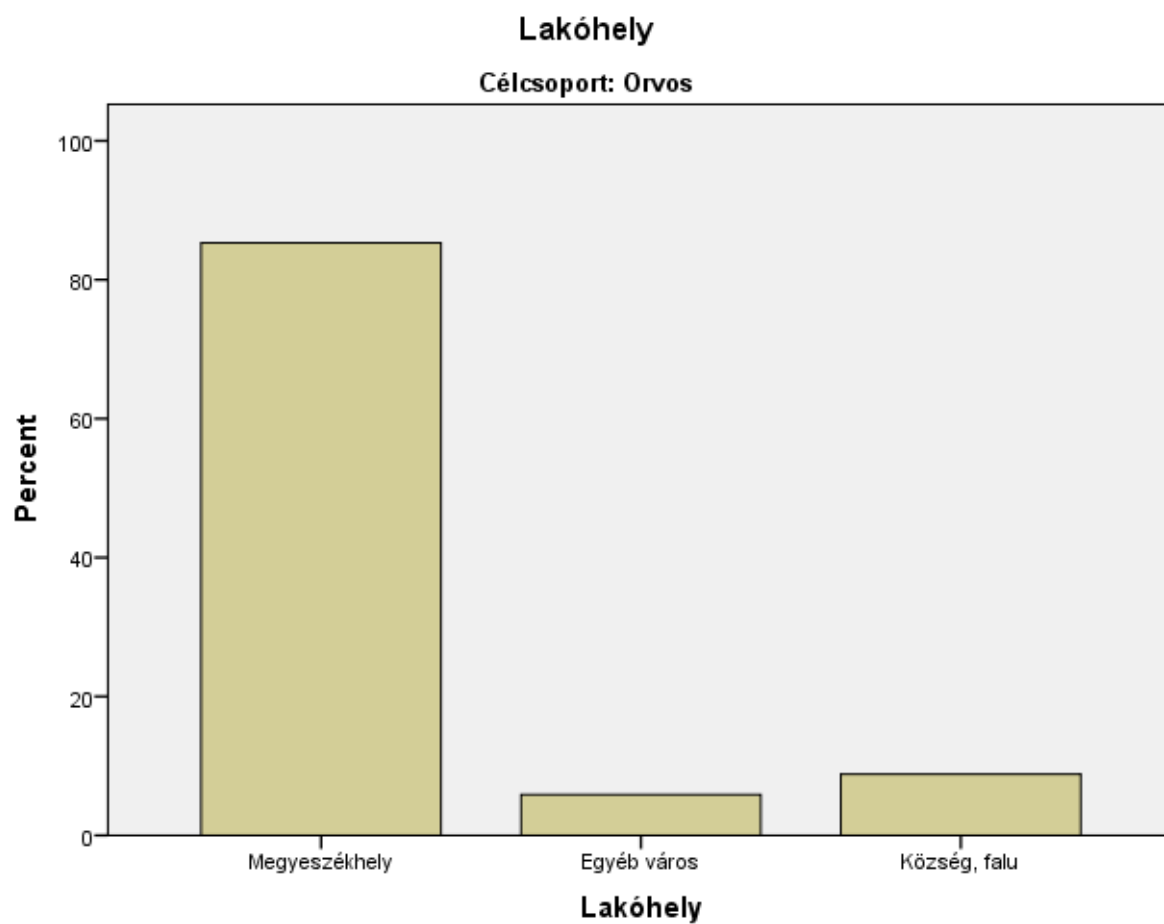

Célcsoport = Szülő

Statistics ^a				
		Legmagasabb iskolai végzettsége	Foglalkoztatás	Lakóhely
N	Valid	34	35	34
	Missing	2	1	2

a. Célcsoport = Szülő

Frequency Table

Legmagasabb iskolai végzettsége^a

		Frequency	Percent	Valid Percent	Cumulative Percent
Valid	Kevesebb, mint 8 általános	1	2,8	2,9	2,9
	8 általános	6	16,7	17,6	20,6
	Középfokú	20	55,6	58,8	79,4
	Főiskola	1	2,8	2,9	82,4
	Egyetem	6	16,7	17,6	100,0
	Total	34	94,4	100,0	
Missing	System	2	5,6		
Total		36	100,0		

a. Célcsoport = Szülő

Foglalkoztatás^a

		Frequency	Percent	Valid Percent	Cumulative Percent
Valid	Aktív dolgozó	20	55,6	57,1	57,1
	Nyugdíjas	2	5,6	5,7	62,9
	GYES-en, GYED-en levő	5	13,9	14,3	77,1
	Munkanélküli	2	5,6	5,7	82,9
	Háztartásbeli	1	2,8	2,9	85,7
	Egyéb	5	13,9	14,3	100,0
	Total	35	97,2	100,0	
Missing	System	1	2,8		
Total		36	100,0		

a. Célcsoport = Szülő

Lakóhely^a

		Frequency	Percent	Valid Percent	Cumulative Percent
Valid	Megyeszékhely	14	38,9	41,2	41,2
	Egyéb város	11	30,6	32,4	73,5

	Község, falu	9	25,0	26,5	100,0
	Total	34	94,4	100,0	
Missing	System	2	5,6		
Total		36	100,0		

a. Célcsoport = Szülő

Bar Chart

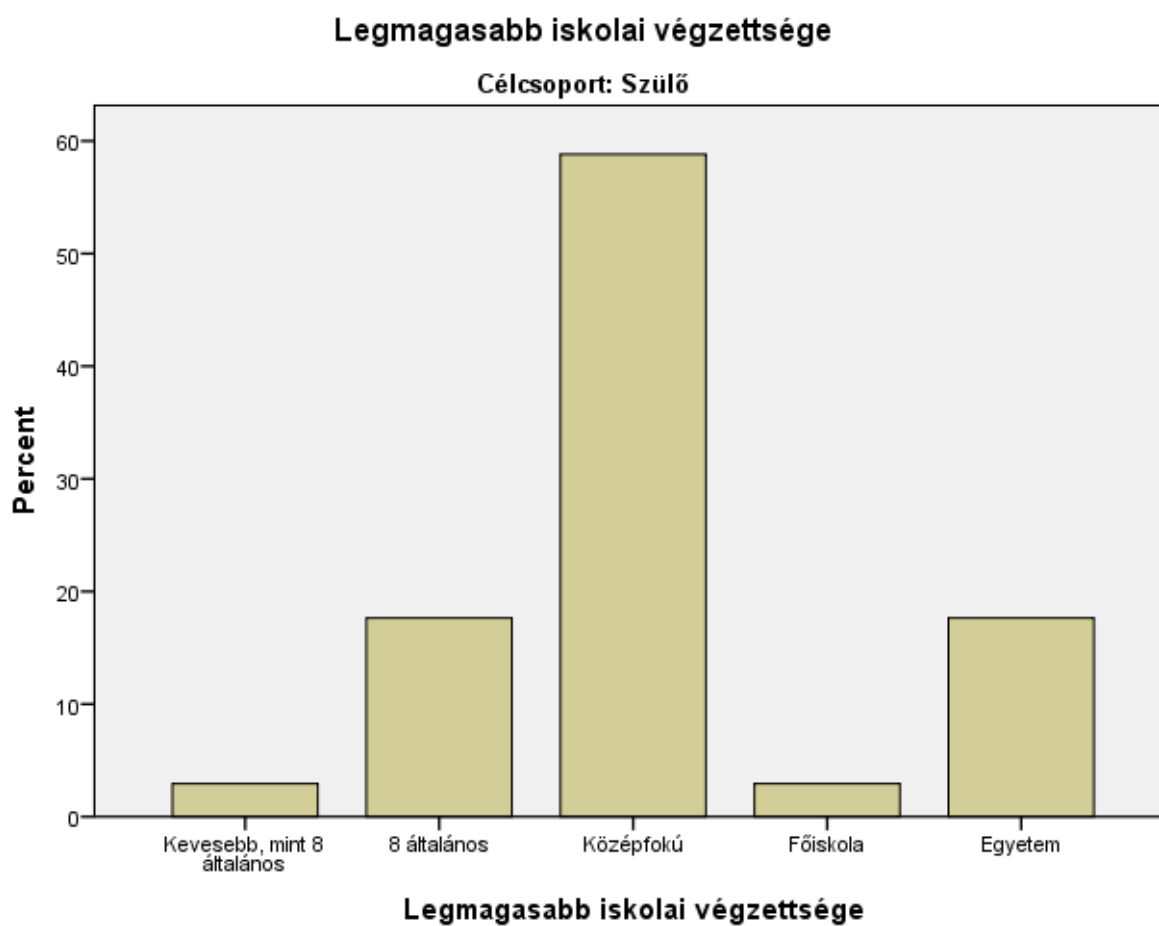

Foglalkoztatás

Célcsoport: Szülő

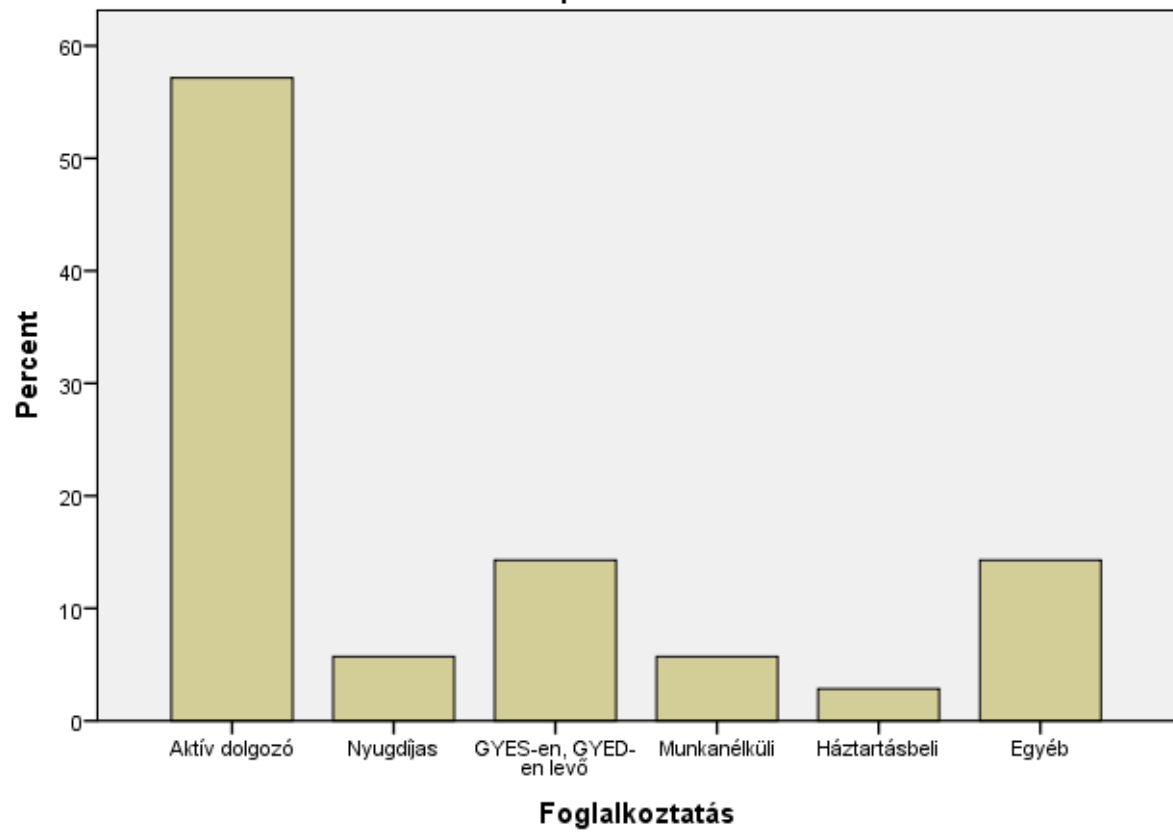

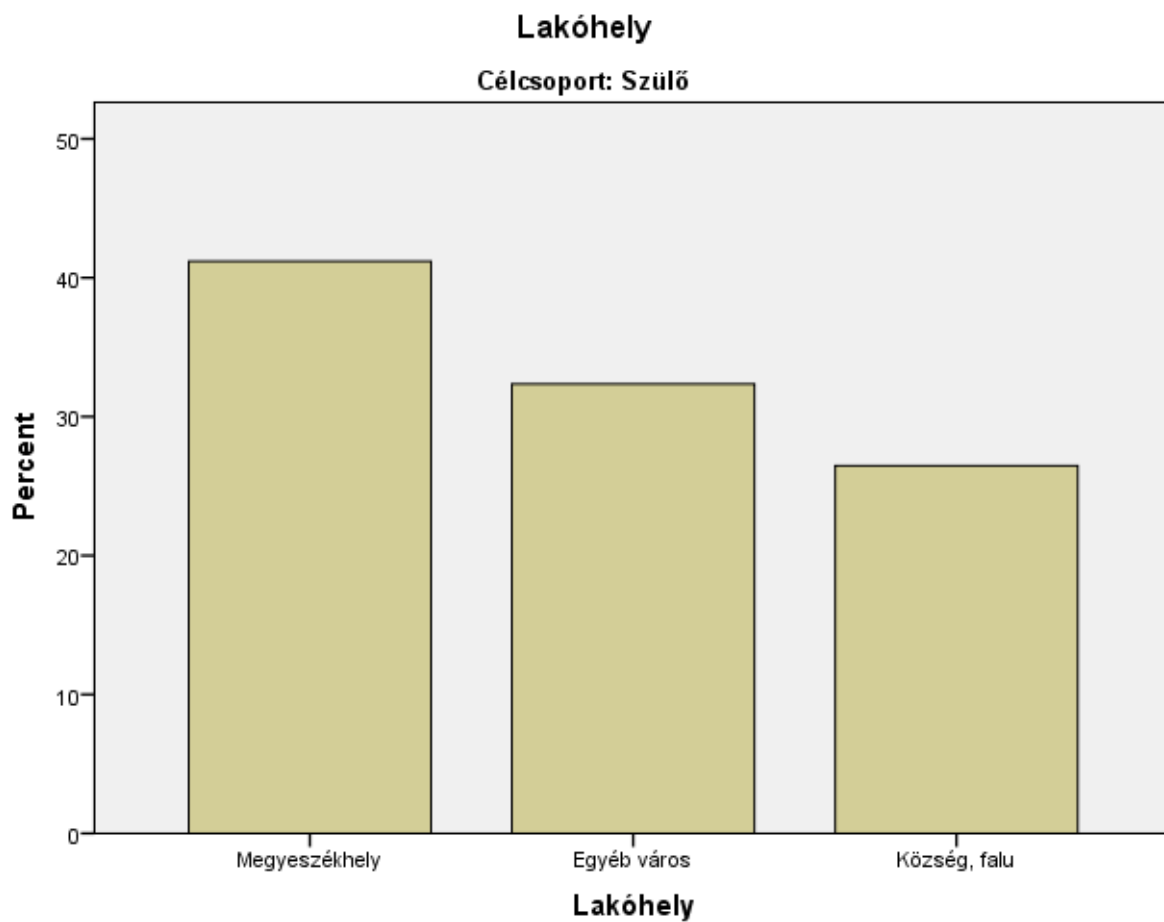

Descriptives

Célcsoport = Személyzet

Descriptive Statistics ^a			
	N	Mean	Std. Deviation
Hányan laknak együtt az Ön háztartásában?	42	2,88	1,173
A háztartásában élők összes nettó jövedelme:	27	313,70	104,776

Mióta dolgozik az egészségügyben? (év)	39	25,27	9,891
Ön szerint hány év gyakorlat szükséges ahhoz, hogy kellően tapasztaltan végezhesse a munkáját: az orvos	37	7,20	3,976
Ön szerint hány év gyakorlat szükséges ahhoz, hogy kellően tapasztaltan végezhesse a munkáját: a szakszemélyzet	38	4,07	2,536
Valid N (listwise)	25		

a. Célcsoport = Személyzet

Célcsoport = Orvos

Descriptive Statistics^a

	N	Mean	Std. Deviation
Hányan laknak együtt az Ön háztartásában?	31	2,68	1,222
A háztartásában élők összes nettó jövedelme:	19	452,53	179,137
Mióta dolgozik az egészségügyben? (év)	33	12,82	13,074
Ön szerint hány év gyakorlat szükséges ahhoz, hogy kellően tapasztaltan végezhesse a munkáját: az orvos	33	5,68	2,468
Ön szerint hány év gyakorlat szükséges ahhoz, hogy kellően tapasztaltan végezhesse a munkáját: a szakszemélyzet	30	3,70	1,477
Valid N (listwise)	18		

a. Célcsoport = Orvos

Célcsoport = Szülő

Descriptive Statistics ^a			
	N	Mean	Std. Deviation
Hányan laknak együtt az Ön háztartásában?	32	4,25	1,884
A háztartásában élők összes nettó jövedelme:	25	248,16	183,565
Mióta dolgozik az egészségügyben? (év)	33	3,30	10,478
Ön szerint hány év gyakorlat szükséges ahhoz, hogy kellően tapasztaltan végezhesse a munkáját: az orvos	23	7,17	3,623
Ön szerint hány év gyakorlat szükséges ahhoz, hogy kellően tapasztaltan végezhesse a munkáját: a szakszemélyzet	23	4,65	1,968
Valid N (listwise)	19		

a. Célcsoport = Szülő

Graph

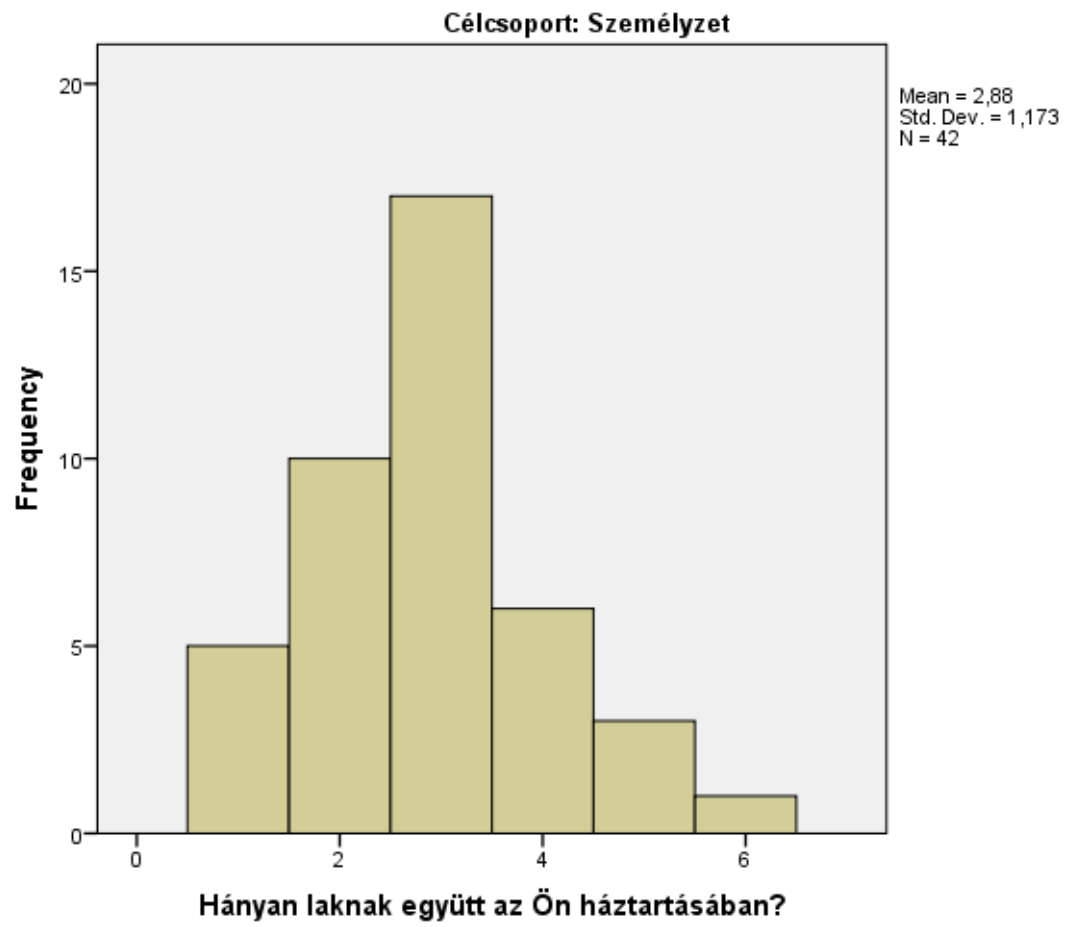

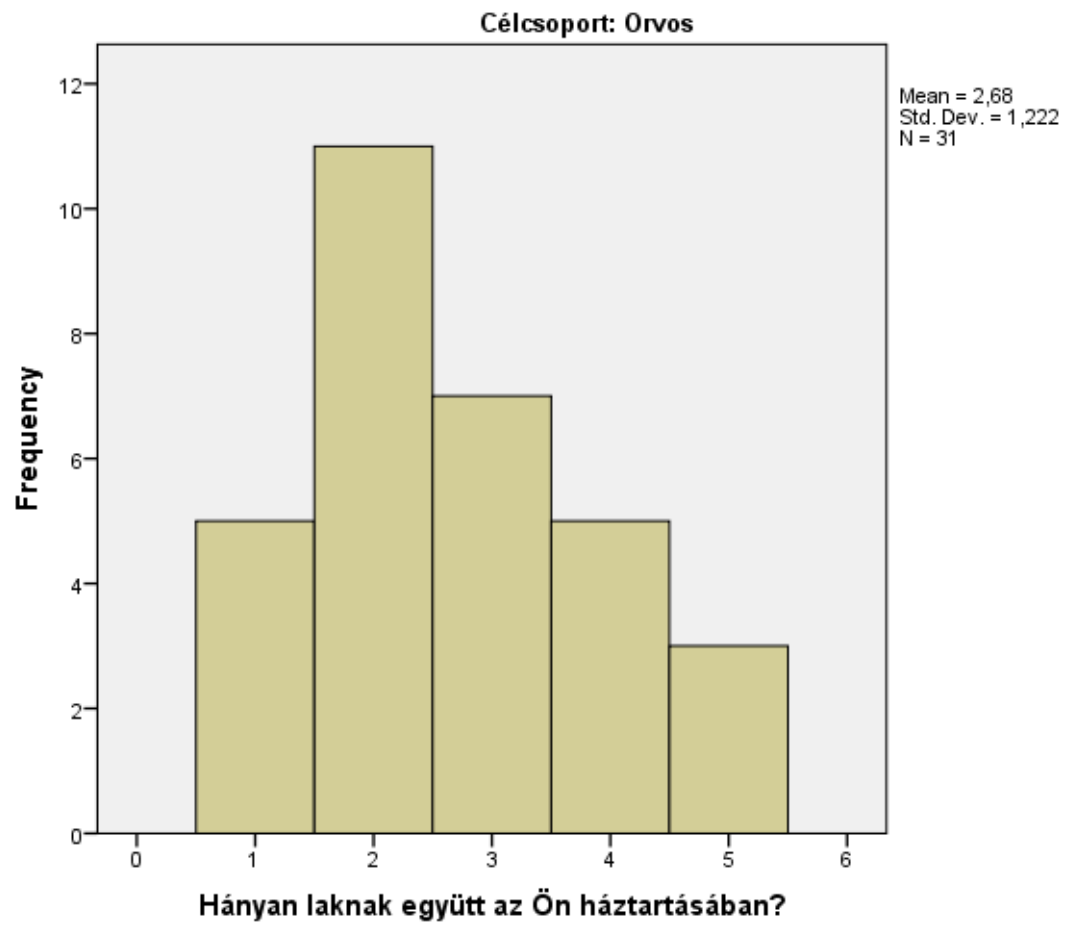

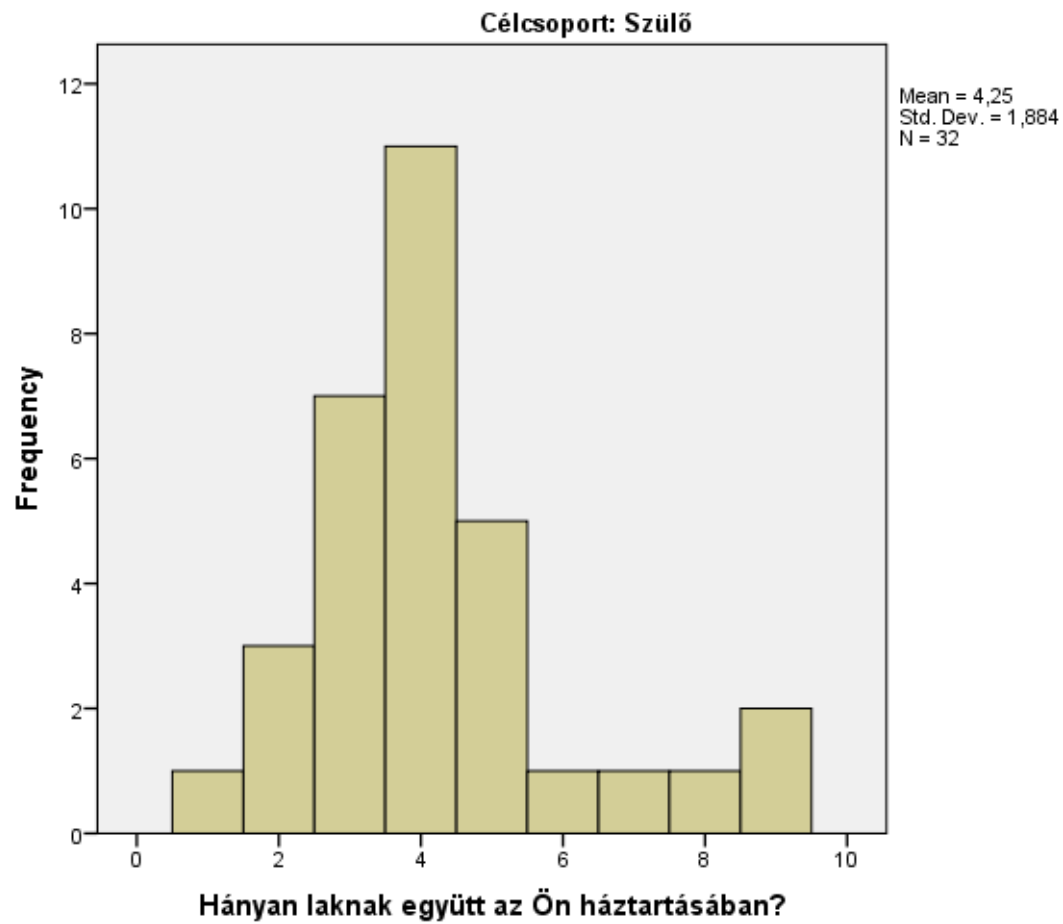

Graph

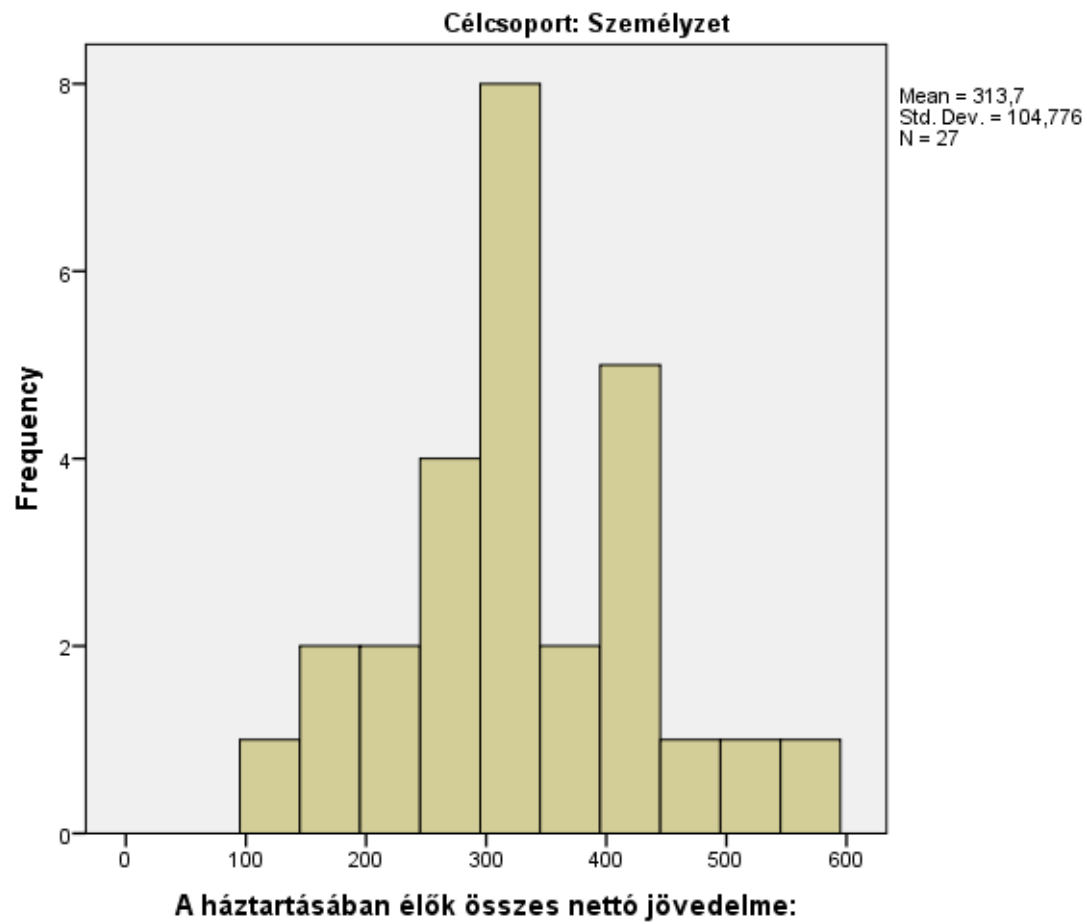

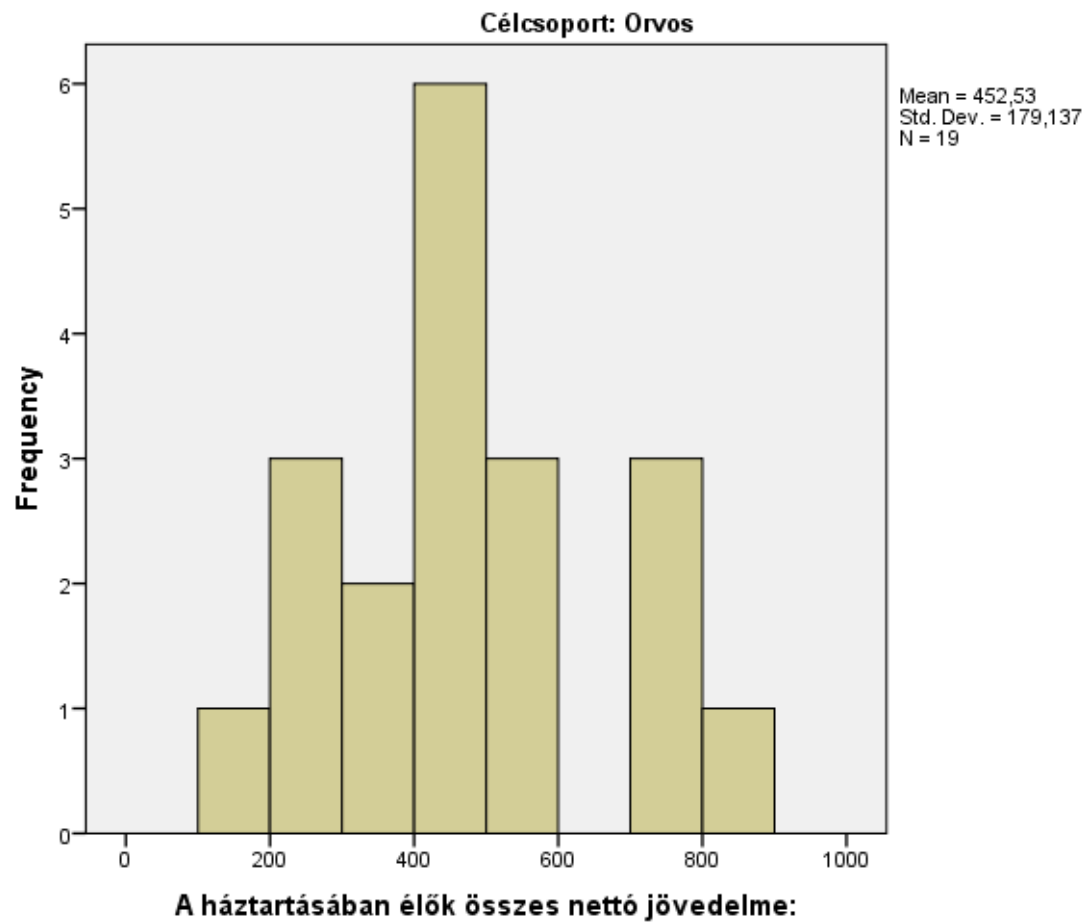

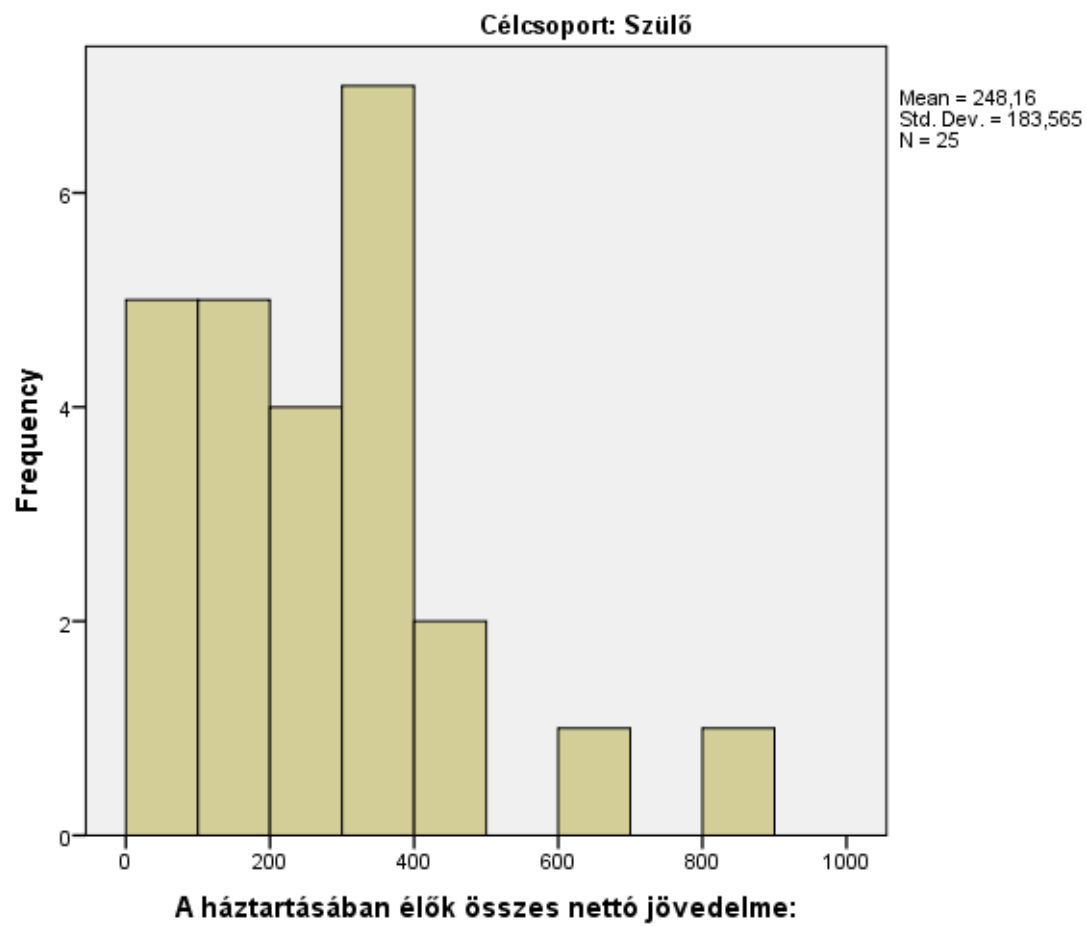

Graph

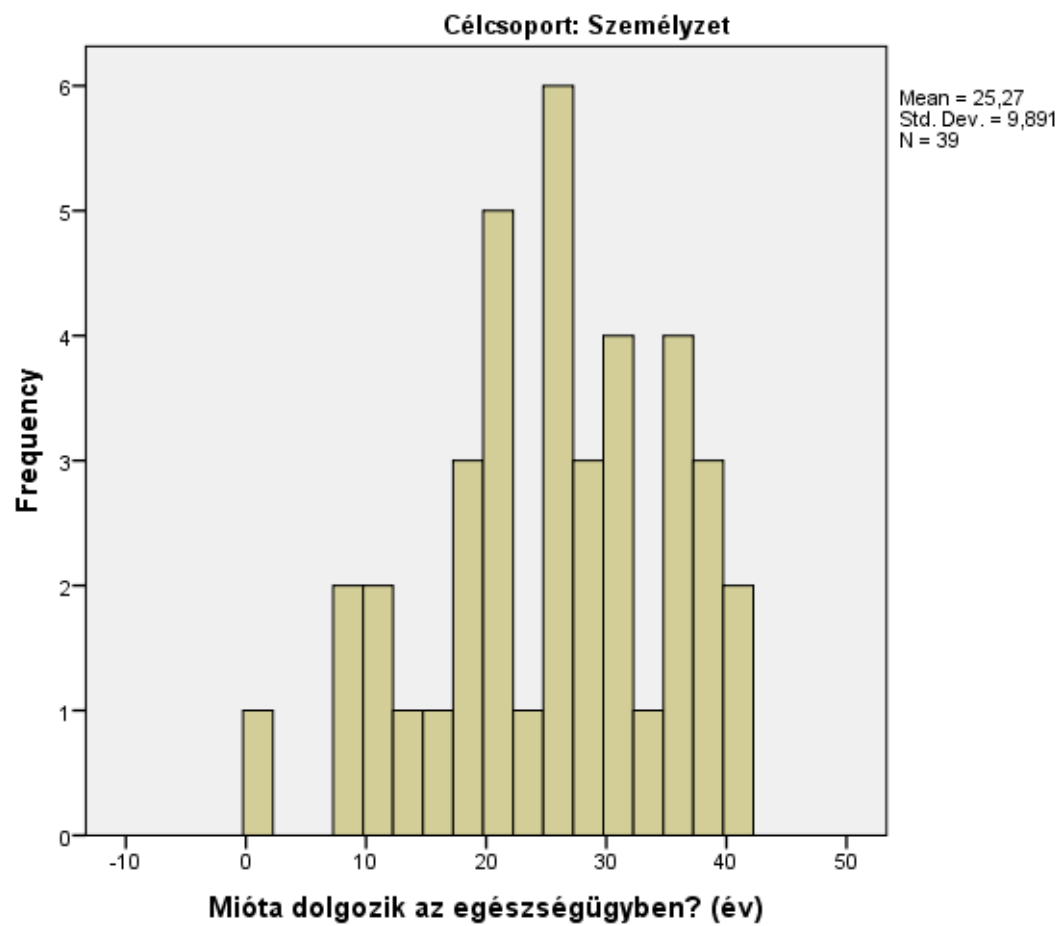

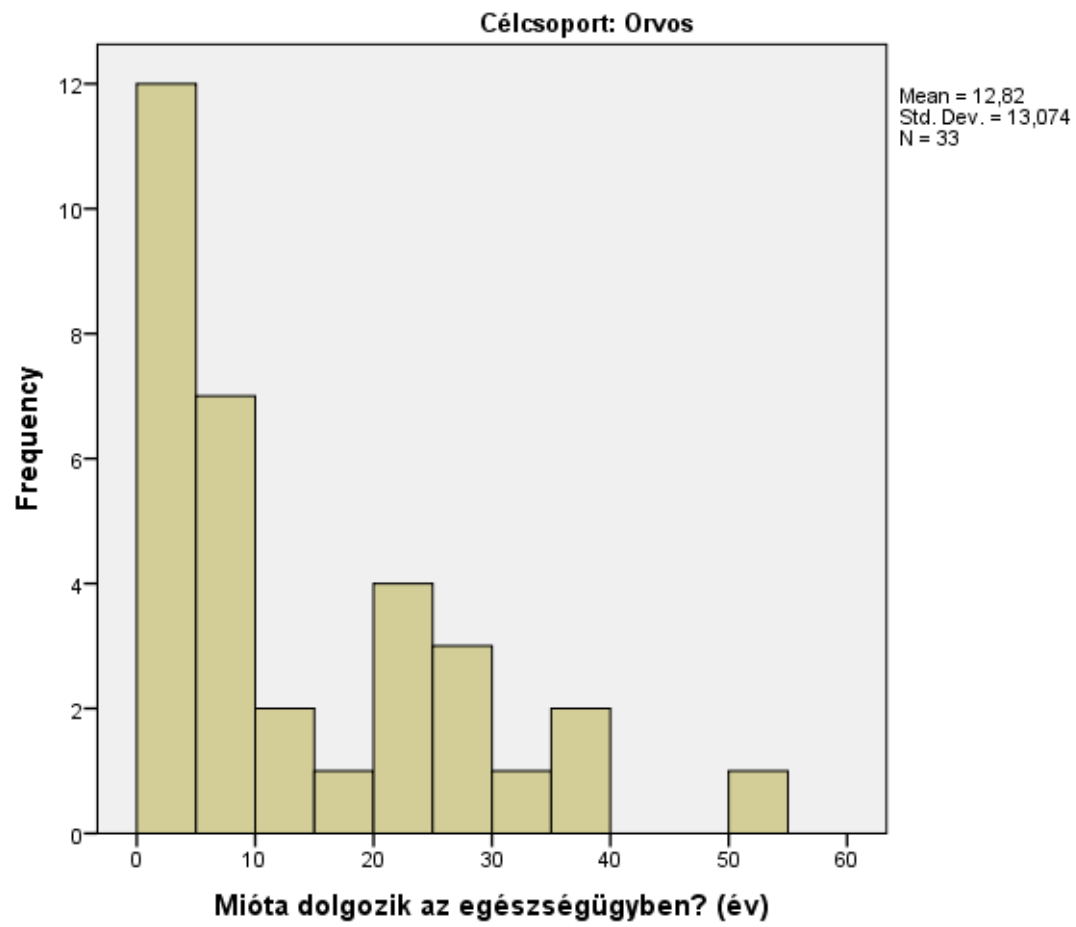

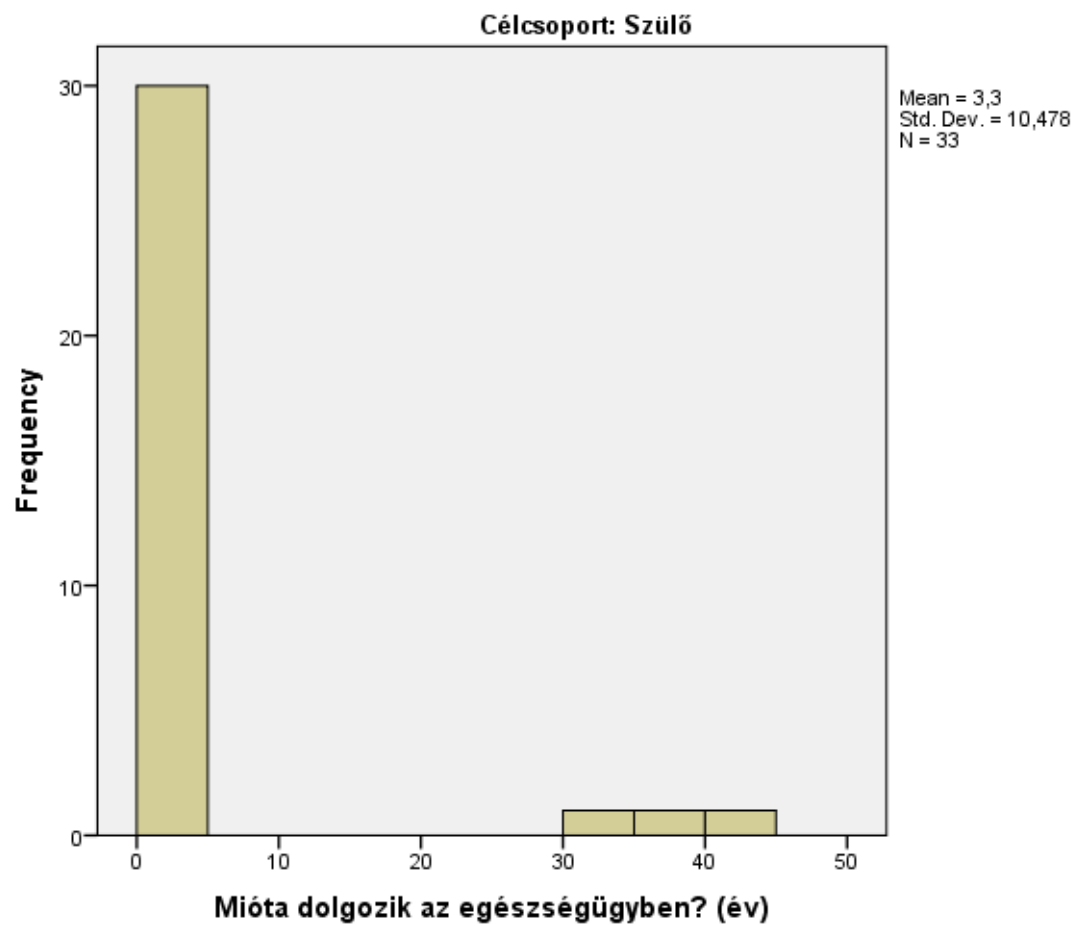

Graph

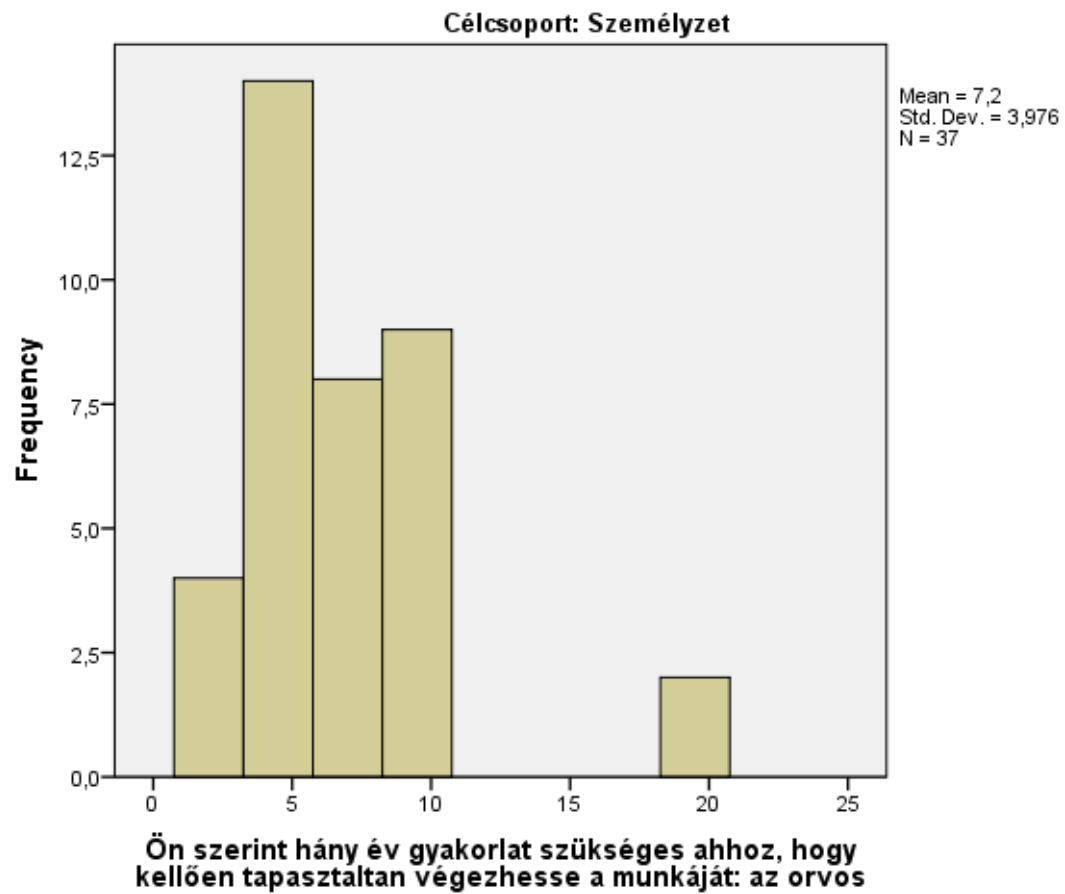

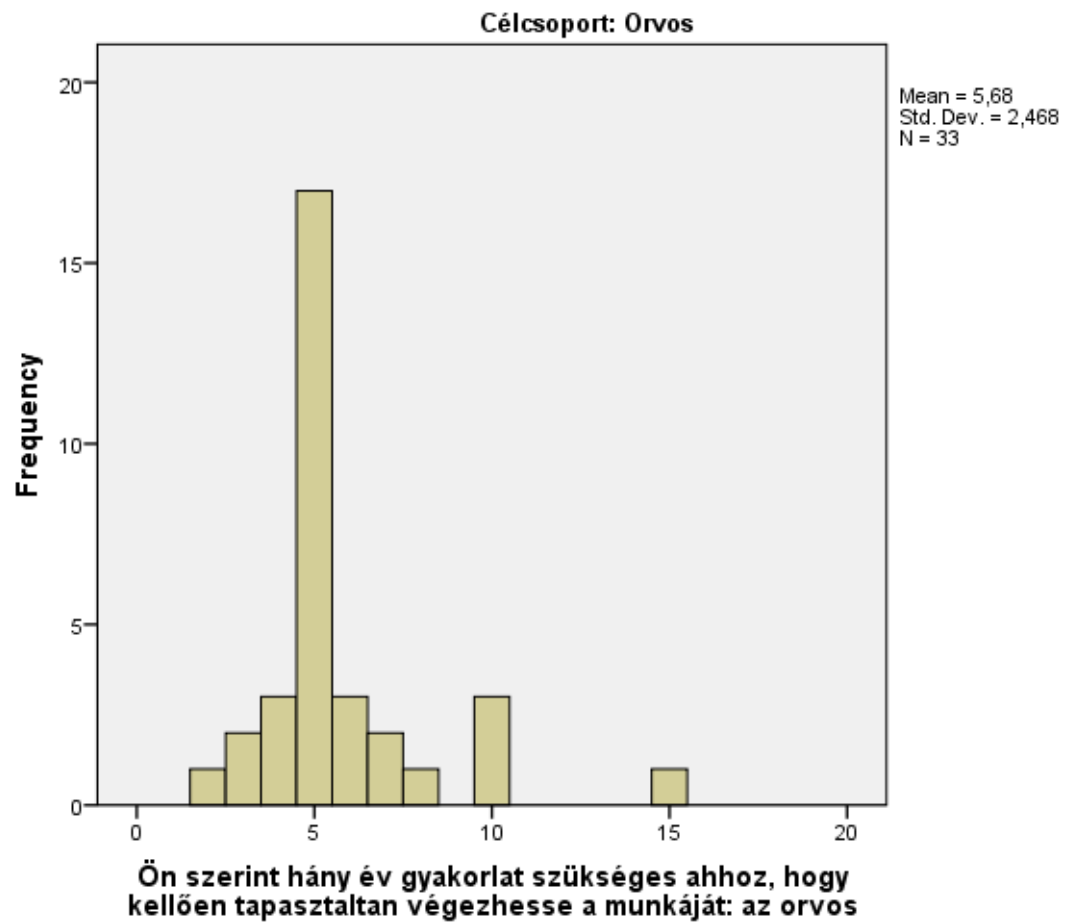

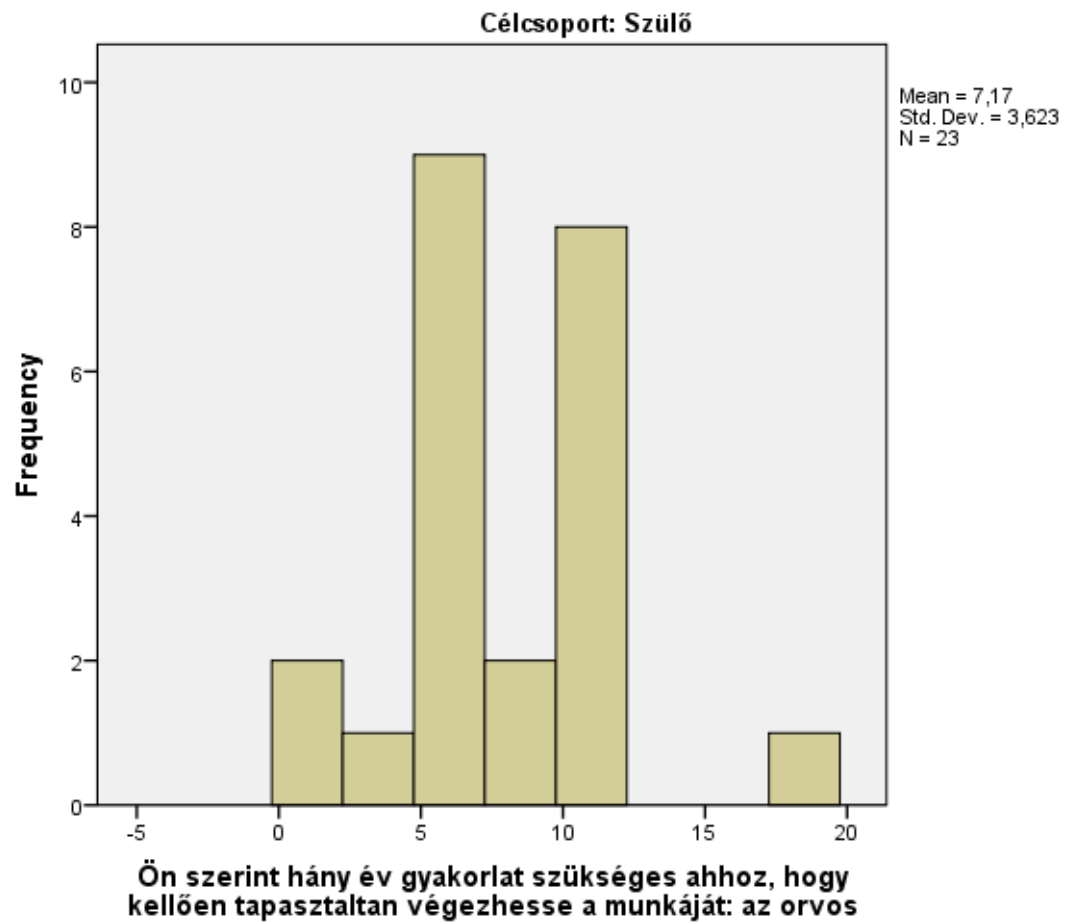

Graph

